



# PREFEITURA MUNICIPAL DE SANTALUZ

PC CORONEL JOSE LEITAO - CENTRO

CNPJ: 13.807.870/0001-19 - CEP: 48.880-000 - SANTALUZ - BA

## NOTA DE LIQUIDAÇÃO

PROCESSO ADM: 149-2022

EMPENHO: 618 / 2026 Nº SUB-EMPENHO: 1304 Data do Sub-Empenho: 12/05/2026 TIPO DO EMPENHO: Estimativo

**FORNECEDOR**

Nome: 5416 - GLOBAL MATERIAIS, SERVICOS E MANUTENCAO LTDA  
 Endereço: ALAMEDA SALVADOR, 001057  
 Bairro: CAMINHO DAS ARVORES  
 Cidade: Cidade: Estado: Estado:  
 CNPJ: 23.694.541/0001-62 Insc. Estadual: Agência: 0008  
 Conta Corrente: 5884596 Nº PIX: Banco: 422 - BANCO SAFRA S.A.  
 Tipo PIX: Nº PIX: RG: R.G.

Tipo Pessoa: Jurídica  
 Complemento: EDIF SALVADOR SHOPPING BUSINE

**DOTAÇÃO ORÇAMENTÁRIA**

Reduzido: 3007.4451.1500 - ORÇAMENTÁRIO E SUPLEMENTAR Data do Empenho: 12/05/2026

Unidade: 1101 - SECRETARIA MUNICIPAL DE INFRAESTRUTURA  
 Função: 15 - Urbanismo  
 Sub-Função: 451 - Infra-estrutura Urbana  
 Programa: 009 - INFRAESTRUTURA E DESENVOLVIMENTO ECONÔMICO SUSTENTÁVEL  
 Ação: 3.007 - Emendas Impositivas em Obras  
 Elemento: 4.4.90.51.00 - Obras e Instalacoes  
 Fonte: 1500 - Recursos não Vinculados de Impostos  
 Sub-Elemento: 4.4.90.51.01 - OBRAS E INSTALACOES (MAO DE OBRA)

Modalidade: Pregão eletrônico	Nº Lic.: 15/2022	Saldo Anterior	Valor do Empenho	Saldo Atual
Convênio:	Contrato: 135-2023	333.000,00	303.575,14	29.424,86
Patrimônio: -				

**HISTÓRICO**

REFERENTE A CONTRATAÇÃO DE EMPRESA ESPECIALIZADA PARA SERVIÇOS COMUNS DE ENGENHARIA, CONTINUADOS DE REPARAÇÃO, ADAPTAÇÃO E CONSERVAÇÃO DE PRAÇAS E CANTEIROS PÚBLICOS INCLUINDO MONTAGENS DE MOBILIÁRIO URBANO SITUADOS EM LOGRADOUROS PÚBLICOS DO MUNICÍPIO DE SANTALUZ-BA - RECUPERAÇÃO ADAPTAÇÃO DA DRENAGEM DO BAIRRO MÃE RUFINA, MUNICÍPIO DE SANTALUZ-BA. CONFORME CONTRATO Nº135-2023, LICITAÇÃO Nº 015-2022. OBRA Nº 012/2026. BOLETIM DE MEDIÇÃO 04. PERÍODO DE MEDIÇÃO DE 01/05/2026 À 08/05/2026. NFS-e 20261081.

Movimentação Empenho		
Saldo Anterior	Sub-Empenho	Saldo Atual
303.575,14	303.575,14	0,00

Data do Empenho: 12/05/2026 Data de Liquidação: 12/05/2026

**RETENÇÕES**

Código	Descrição	Valor
2.1.8.8.1.01.02.00.00.002	CONTRIBUIÇÃO AO RGPS - Fonte 1500 INSS	5.312,26
2.1.8.8.1.01.04.00.00.002	IRRF - Fonte 1500	3.642,90
2.1.8.8.1.01.08.00.00.002	ISS - Fonte 1500	7.589,38
## Duzentos e oitenta e sete mil e trinta reais e sessenta centavos ##		Valor Retido
		16.544,54
		Valor Líquido
		287.030,60

**DOCUMENTOS COMPROBATÓRIOS**

NOTA FISCAL	Data Emissão	Número	Série	Sub-Série	Data Validade	Valor R\$
	08/05/2026	20261081	U			303.575,14
Quantidade: 1						Total: 303.575,14

**DESDOBRAMENTOS ( PCASP )**

Código	Descrição	Valor R\$
123210601	LIQUIDAÇÃO OBRAS EM ANDAMENTO	303.575,14

Declaro que os materiais foram recebidos e/ou serviços prestados em 12/05/2026.  ARISMÁRIO BARBOSA JUNIOR Prefeito Municipal Matrícula: 6422	Declaro que a despesa relativa a nota de empenho supra está liquidada em 12/05/2026, podendo efetuar o pagamento.  NAIARA DA CUNHA CARMO Contador(a) Matrícula: 6408
--	--

DOCUMENTAÇÃO CONFERIDA  
 EM 12/05/2026  
 CARLOS ANTÔNIO DA SILVA FILHO  
 CONTROLADOR INTERNO  
 PORTARIA 012/2026





# PREFEITURA MUNICIPAL DE SANTALUZ

PC CORONEL JOSE LEITAO - CENTRO

CNPJ: 13.807.870/0001-19 - CEP: 48.880-000 - SANTALUZ - BA

## NOTA DE SUB-EMPENHO

PROCESSO ADM: 149-2022

EMPENHO: 618 / 2026 Nº SUB-EMPENHO: 1304 Data do Sub-Empenho: 12/05/2026 TIPO DO EMPENHO: Estimativo

### FORNECEDOR

Nome: 5416 - GLOBAL MATERIAIS, SERVICOS E MANUTENCAO LTDA  
 Endereço: ALAMEDA SALVADOR, 001057  
 Bairro: CAMINHO DAS ARVORES  
 Cidade: Complemento: EDIF SALVADOR SHOPPING BUSINE  
 CNPJ: 23.694.541/0001-62 Insc. Estadual: CPF: Estado:  
 Conta Corrente: 5884596 Agência: 0008 Banco: 422 - BANCO SAFRA S.A. RG:  
 Tipo PIX: Nº PIX:

### DOTAÇÃO ORÇAMENTÁRIA

Reduzido: 3007.4451.1500 - ORÇAMENTÁRIO E SUPLEMENTAR Data do Empenho: 12/05/2026

Unidade: 1101 - SECRETARIA MUNICIPAL DE INFRAESTRUTURA  
 Função: 15 - Urbanismo  
 Sub-Função: 451 - Infra-estrutura Urbana  
 Programa: 009 - INFRAESTRUTURA E DESENVOLVIMENTO ECONÔMICO SUSTENTÁVEL  
 Ação: 3.007 - Emendas Impositivas em Obras  
 Elemento: 4.4.90.51.00 - Obras e Instalações  
 Fonte: 1500 - Recursos não Vinculados de Impostos  
 Sub-Elemento: 4.4.90.51.01 - OBRAS E INSTALACOES (MAO DE OBRA)

Modalidade: Pregão eletrônico	Nº Lic.: 15/2022	Saldo Anterior	Valor do Empenho	Saldo Atual
Convênio:	Contrato: 135-2023	333.000,00	303.575,14	29.424,86
Patrimônio: -				

### HISTÓRICO

EMPENHO REFERENTE A CONTRATAÇÃO DE EMPRESA ESPECIALIZADA PARA SERVIÇOS COMUNS DE ENGENHARIA, CONTINUADOS DE REPARAÇÃO, ADAPTAÇÃO E CONSERVAÇÃO DE PRAÇAS E CANTEIROS PUBLICOS INCLUINDO MONTAGENS DE MOBILIÁRIO URBANO SITUADOS EM LOGRADOUROS PUBLICOS DO MUNICIPIO DE SANTALUZ-BA, CONFORME CONTRATO Nº135-2023, LICITAÇÃO Nº 015-2022.

### Movimentação Empenho

Saldo Anterior	Sub-Empenho	Saldo Atual
303.575,14	303.575,14	0,00

Nº Ordem	Especificação ( Item )	Unidade	Quant.	Valor Unitário	Valor Total
1	16 - PARA OBRAS E SERVIÇOS DE ENGENHARIA	SRV	1	303.575,14	303.575,14

## Trezentos e três mil e quinhentos e setenta e cinco reais e quatorze centavos ## 303.575,14

Autorizo o empenho da despesa supra mencionada em 12/05/2026.

Declaro que a importância supra foi deduzida do crédito próprio em 12/05/2026

ARISMÁRIO BARBOSA JUNIOR  
Prefeito Municipal  
Matrícula: 6422

NAIARA DA CUNHA CARMO  
Diretor Contábil  
Matrícula: 6408





# PREFEITURA MUNICIPAL DE SANTALUZ

Av. Getúlio Vargas - Centro Administrativo Cep: 48.880-000 - Santaluz-BA.  
Telefone: 75 3265-2843 www.santaluz.ba.gov.br



Santaluz, 11/05/2026

A empresa:

GLOBAL CONSTRUÇÕES SERVIÇOS E MANUTENÇÕES LTDA, ; CNPJ: 23.694.541/0001-62.

Endereço:

AV. SANTOS DUMONT, 1883, ANDAR 3 SALA 305, - LAURO DE FREITAS – BA, CEP: 42702-400

ORIENTAÇÕES PARA EMPENHO
<b>FONTE DE PAGAMENTO:</b>
( ) SECRETÁRIA DE SERVIÇOS PUBLICOS (X) SECRETÁRIA DE INFRAESTRUTURA ( ) SECRETÁRIA DE CULTURA ( ) SECRETÁRIA DE EDUCAÇÃO
<b>AÇÃO:</b>
RECURSO PRÓPRIO (X) CEFEM ( ) CONVÊNIO ( ) OUTRO _____
<b>HISTÓRICO:</b>
RECUPERAÇÃO E ADAPTAÇÃO DA DRENAGEM DO BAIRRO MÃE RUFINA, MUNICIPIO DE SANTALUZ/BA
<b>Processo Licitatório:</b> Concorrência eletrônica N° 015-2022
<b>Contrato:</b> 135/2023 <b>Processo administrativo:</b> 149-2022 <b>N° da obra:</b> 012/2026
<b>N° da Nota Fiscal (Matrícula):</b> 20261081 <b>VALOR DA NOTA:</b> R\$ 303.575,14 <b>PERIODO DA MEDIÇÃO:</b> 01/05/2026 A 08/05/2026 <b>DOCUMENTOS EM ANEXO.</b> <b>RELATÓRIO FOTOGRAFICO, CERTIDÕES, NOTA FISCAL, BM , RDO, RELATÓRIO DA GFIP CP, DCTFWEB CP .</b>
<b>CONTA:</b> AGÊNCIA 0008 C/C: 5884596 BANCO SAFRA

Atenciosamente,

Antônio Carlos M.  
da S. Nascimento  
Gestor de Contratos SEINFRA  
CREA/BA 062242940-8





**MUNICIPIO DE LAURO DE FREITAS**  
**Secretaria da Fazenda**  
**Coordenação Tributária**  
**Nota Fiscal de Serviços Eletrônica - NFS-e**

Número da Nota  
**20261081**  
 Data e Hora de Emissão  
**08/05/2026 12:33:23**  
 Código de Verificação  
**892F56B75**

A autenticidade desta Nota Fiscal de Serviços Eletrônica, poderá ser confirmada na página da MUNICIPIO DE LAURO DE FREITAS na Internet, no endereço <http://www.laurodefreitas.ba.gov.br> ou através da leitura do QR Code.

**PRESTADOR DE SERVIÇOS**

CPF/CNPJ: **23.694.541/0001-62** Inscrição Estadual  
 Inscrição **0010045273**  
 Nome/Razão **GLOBAL CONSTRUÇÕES SERVIÇOS E MANUTENÇÕES LTDA**  
 Endereço: **AVENIDA SANTOS DUMONT, 1883, ANDAR 3 SALA 305**  
 Bairro: **Centro** Município: **LAURO DE FREITAS** UF: **BA**  
 CEP: **42702-400** Email: **RODRIGO\_DDD91@HOTMAIL.COM**

**TOMADOR DE SERVIÇOS**

CPF/CNPJ/CRI: **13.807.870/0001-19** Inscrição Estadual:  
 Inscrição  
 Nome/Razão **MUNICÍPIO DE SANTALUZ**  
 Endereço: **praça coronel José leitão, 06**  
 Bairro: **CENTRO** Município: **SANTALUZ** UF: **BA**  
 CEP: **48880-000** Email:

LOCAL DA PRESTAÇÃO DO(S) SERVIÇO(S): **Santaluz - BA**

**DISCRIMINAÇÃO DOS SERVIÇOS**

OBJETO RECUPERAÇÃO E ADAPTAÇÃO DE DRENAGEM DO BAIRRO MAE RUFINA SANTALUZ BA N DO PROCESSO ADMINISTRATIVO 1492022 N PREGAO ELETRONICO 0152022 N CONTRATO 1352023 N OBRA 122026 BM 04 PERIODO DA MEDICAO 01052026 A 08052026 VALOR TOTAL R\$ 303.575,14 VL MAO DE OBRA 50% R\$ 151.787,57 VALOR DE MATERIAL 50% R\$ 151.787,57 BC DE INSS R\$ 151.787,57 x 3,5% R\$ 5.312,56 BC DE ISS R\$ 151.787,57 x 2,50% R\$ 3.794,69 VALOR LIQUIDO R\$ 294.467,89 DADOS BANCARIOS BANCO SAFRA - AG 0008 CC 5884596

DECLARO PARA OS DEVIDOS FINS QUE:  
 O(s) Serviço(s) foi(ram) prestado(s)  
 O(s) Material(is) foi(ram) recebido(s)  
 A(s) Obra(s) foi(ram) efetuada(s)  
 EM 11/05/2026

**Antônio Carlos M. da S. Nascimento**  
 Gestor de Contratos - SEINFRA  
 GRE/BA 062242940-8

VALOR TOTAL DA NOTA FISCAL : R\$ **303.575,14**

**ATIVIDADE**

**0004299599 - Outras Obras De Engenharia Civil Não Especifici**

ITEM DA LISTA DE SERVIÇOS: ( Lei Municipal 1572/2015 )

**070201 - Execução, por administração, de obras de construção civil, hidráulica ou elétrica e de outras obras semelhantes, inclusive sondagem, perfuração de poços, escavação, drenagem e irrigação, terraplanagem,**

Valor Total Deduções (R\$)	Base de Cálculo (R\$)	Alíquota (%)	Valor do ISS (R\$)	ISSQN Retido (R\$)
151.787,57	151.787,57	2,50	3794,69	Sim

**RETENÇÃO DE IMPOSTOS**

PIS (R\$)	COFINS (R\$)	INSS (R\$)	IRRF (R\$):	CSLL (R\$):	OUTRAS RETENÇÕES (R\$):
0,00	0,00	5.312,56	0,00	0,00	0,00

VALOR LÍQUIDO DA NOTA FISCAL : R\$ **294.467,89**

**INFORMAÇÕES COMPLEMENTARES**

Competência: 05/2026 - Tributado fora do Município de Lauro de Freitas - Retido  
 NBS: 101029000 - Serviços de construção de obras de engenharia civil não classificados em subposições anteriores  
 Benefício Municipal: -



Autentique  
Via QR Code



Percentual de Total da Dedução: **50,0%**



PREFEITURA MUNICIPAL DE SANTA LUZ  
PRAÇA DO TANQUE GRANDE  
13.807.870/0001-19

DOCUMENTO DE ARRECAÇÃO MUNICIPAL - DAM

# ISSQN Terceiros

Nº DAM: 625656		CONTRIBUINTE 31124 - GLOBAL CONSTRUCOES SERVICOS E MANUTENCOES LTDA			INSCRIÇÃO:	
TIPO / NOME LOGRADOURO: SANTOS DUMONT					NÚMERO: 1883	
COMPLEMENTO: ANDAR 3 SALA 305		BAIRRO: CENTRO		MUNICÍPIO: LAURO DE FREITAS		UF: BA
DOCUMENTOS						
C.N.P.J. / CPF: 23.694.541/0001-62			R.G.:		ORGÃO	
TOMADOR						
CONTRIBUINTE TOMADOR: PREFEITURA MUNICIPAL DE SANTALUZ					C.N.P.J. / CPF: 13.807.870/0001-19	
COMPOSIÇÃO DO TRIBUTO						
Base Cálculo: 151.787,57	Aliquota (%): 5,000	Valor R\$: 7.589,38	Taxa Expediente R\$:	Valor Total R\$: 7.589,38		
DADOS PARA PAGAMENTO						
DATA LANÇAMENTO: 12/05/2026	MÊS REFERÊNCIA: Maio	EXERCÍCIO: 2026	DATA EMISSÃO: 12/05/2026 09:14:21	DATA DE VENCIMENTO: 10/06/2026		
INSTRUÇÕES: NFS-e Nº 20261081 - DATA DE EMISSÃO: 08-05-2026			(=) VALOR DEVIDO - R\$	7.589,38		
			(-) VALOR DO DESCONTO - R\$			
			(+) CORREÇÃO MONETÁRIA - R\$			
			(+) MULTA DE MORA - R\$			
			(+) JUROS DE MORA - R\$			
Vencimento original: 10/06/2026			(=) VALOR A PAGAR - R\$	7.589,38		



Operador: Daniele Nicodemos Da Silva



8178000075 . 1    89383906202 . 1    60610011200 . 6    00062565612 . 9

## AUTENTICAÇÃO MECÂNICA

VIA CONTRIBUINTE

DESTAQUE AQUI

VÁLIDO SOMENTE SE AUTENTICADO MECANICAMENTE POR BANCO AUTORIZADO



8178000075 . 1    89383906202 . 1    60610011200 . 6    00062565612 . 9

ATENÇÃO: NÃO AMASSE, NÃO DOBRE, NÃO PERFURE



PREFEITURA MUNICIPAL DE SANTA LUZ  
13.807.870/0001-19  
PRAÇA DO TANQUE GRANDE

DOCUMENTO DE ARRECAÇÃO MUNICIPAL - DAM

# ISSQN Terceiros



MÊS REFERÊNCIA: Maio	Nº DAM: 625656	EXERCÍCIO: 2026	DATA: 12/05/2026 09:14:21	DATA VENCIMENTO: 10/06/2026
INSCRIÇÃO			(=) VALOR DEVIDO - R\$	7.589,38
GLOBAL CONSTRUCOES SERVICOS E			(=) VALOR A PAGAR - R\$	7.589,38





PREFEITURA MUNICIPAL DE SANTA LUZ  
PRAÇA DO TANQUE GRANDE  
13.807.870/0001-19

DOCUMENTO DE ARRECAÇÃO MUNICIPAL - DAM  
I.R.R.F - 2026

I.R.R.F

Nº DAM: 625655	CONTRIBUINTE 31124 - GLOBAL CONSTRUCOES SERVICOS E MANUTENCOES	INSCRIÇÃO: 31124
TIPO / NOME LOGRADOURO: AV SANTOS DUMONT		NÚMERO: 1883
COMPLEMENTO: ANDAR 3 SALA 305	BAIRRO: CENTRO	MUNICÍPIO: LAURO DE FREITAS UF: BA
DOCUMENTOS		
C.P.F.:	R.G.:	ORGÃO C.N.P.J.: 23.694.541/0001-62
DESCRIÇÃO DA ATIVIDADE		
CÓDIGO ATIV: 433	ESPECIFICAÇÃO: I.R.R.F	
COMPOSIÇÃO DO TRIBUTO		
Base Cálculo:	Quantidade/Alíquota (%) 1,000	Valor UFPM: 1,000 Valor R\$ Taxa Expediente R\$: Valor Total R\$: 3.642,90
DADOS PARA PAGAMENTO		
DATA LANÇAMENTO: 12/05/2026	PARCELA: 1/1	EXERCÍCIO 2026 DATA EMISSÃO: 12/05/2026 09:13:13 DATA DE VENCIMENTO: 31/05/2026
Composição do Imposto/Lançamentos		  
Valor do Tributo:	Vir. Devido sem Desconto (VD): 3.642,90 (=) VALOR DEVIDO - R\$ 3.642,90	
Taxa de Expediente:	Vir. do Desconto: 0,00 (-) VALOR DO DESCONTO - R\$	
Valor de Base Cálculo: 3.642,90	Vir. Devido com Desconto 3.642,90 (+) CORREÇÃO MONETÁRIA - R\$	
INSTRUÇÕES: NFS-e Nº 20261081 - DATA DE EMISSÃO: 08-05-2026		
		(+) JUROS DE MORA - R\$
		(=) VALOR A PAGAR - R\$ 3.642,90

Operador: Daniele Nicodemos Da Silva



8178000036 . 3    42903906202 . 2    60531010100 . 7    00062565507 . 1

AUTENTICAÇÃO MECÂNICA

VIA CONTRIBUINTE

DESTAQUE AQUI

VÁLIDO SOMENTE SE AUTENTICADO MECANICAMENTE POR BANCO AUTORIZADO



8178000036 . 3    42903906202 . 2    60531010100 . 7    00062565507 . 1

ATENÇÃO: NÃO AMASSE, NÃO DOBRE, NÃO PERFURE



PREFEITURA MUNICIPAL DE SANTA LUZ  
PRAÇA DO TANQUE GRANDE  
13.807.870/0001-19

DOCUMENTO DE ARRECAÇÃO MUNICIPAL - DAM  
I.R.R.F - 2026

I.R.R.F

PARCELA: 1/1	Nº DAM: 625655	EXERCÍCIO 2026	DATA EMISSÃO: 12/05/2026 09:13:13	DATA VENCIMENTO: 31/05/2026
INSCRIÇÃO: 31124			(=) VALOR DEVIDO - R\$	3.642,90
GLOBAL CONSTRUCOES SERVICOS E			(=) VALOR A PAGAR - R\$	3.642,90





ITEM	ORÇÃO	CÓDIGO	DESCRIÇÃO DOS SERVIÇOS	UNID	P. UNIT. C/ BDI	QUANT	VALOR TOTAL	DISTRIBUIÇÃO DA MEDIÇÃO - MM R\$			QUANTIDADE			VALORES EM \$				
								QUANT	VALOR TOTAL	VALOR ACUMULADO	SAÍDO	MEIO ACUMULADO	SAÍDO	MEIO ACUMULADO	SAÍDO			
1			<b>SERVIÇOS PRELIMINARES</b>															
1.1	4364	0256	Remoção de pedregal em área de pedregal em 2,00 com bloco de concreto	M3	R\$ 31,76	50	R\$ 1.587,50											R\$ 1.587,50
1.2			<b>REMOÇÃO E RETENÇÃO</b>															
1.2.8		0351	REMOÇÃO DE REPOSTO (REPO) / RECONSTRUÇÃO COM REPO (REPO) 10% 30% 60% 90% 100%	M	R\$ 11,96	1118,00	R\$ 13.360,20											R\$ 13.360,20
1.2.7	3	0352	IMPERMEABILIZAÇÃO DE TERREIRO COM ESPUMA SUPERFICIAL (OPINÇÃO)	M2	R\$ 4,40	897,66	R\$ 4.147,20											R\$ 4.147,20
2			<b>LOCAÇÃO / TOPOGRAFIA</b>															
2.1		0351	LOCAÇÃO DE COPA, COM USO DE COFOS/FORMAS TOPOGRAFICAS, RECURSOS ELETRONICOS	M2	R\$ 1,68	1750	R\$ 2.920,00											R\$ 2.920,00
3			<b>MOVIMENTO DE TERRAS</b>															
3.1	9128	50401	PARAÇÃO MANUAL DE VAIA COM PROFUNDIDADE MENOR DO QUE 1,10 M	M3	R\$ 94,13	1.537,14	R\$ 144.090,94											R\$ 144.090,94
3.2	9091	50401	PARAÇÃO MECANIZADA DE VAIA COM TAMPA EM CIMENTO, 15% 20% 30% 40% 50% 60% 70% 80% 90% 100%	M3	R\$ 3,31	1.163,41	R\$ 3.852,24											R\$ 3.852,24
3.3	9419	50401	RETIRO DE CORTES EM ALVENARIA, SEM BOTA FORA	M3	R\$ 112,58	620,67	R\$ 69.862,72											R\$ 69.862,72
3.4	9871	50401	RETIRO DE CORTES EM ALVENARIA, COM BOTA FORA	M3	R\$ 23,36	4.050,48	R\$ 94.726,13											R\$ 94.726,13
3.5	9182	50401	RETIRO DE CORTES EM ALVENARIA, COM BOTA FORA, EM CIMENTOS	M3	R\$ 1,81	654,02	R\$ 1.193,66											R\$ 1.193,66
4			<b>RETIMBAMENTO</b>															
4.1	8945	50401	RETIMBAMENTO DE BLOCO DE CONCRETO, COM PROFUNDIDADE MENOR DO QUE 1,10 M	M3	R\$ 100,10	24,04	R\$ 2.409,27											R\$ 2.409,27
4.3	10332	50401	RETIMBAMENTO DE BLOCO DE CONCRETO, COM PROFUNDIDADE MAIOR DO QUE 1,10 M	M3	R\$ 6,34	283,70	R\$ 1.800,00											R\$ 1.800,00
4.4	91	0352	RETIMBAMENTO DE BLOCO DE CONCRETO, COM PROFUNDIDADE MAIOR DO QUE 1,10 M, COM REFORÇO DE ARMADURA	M3	R\$ 138,76	33,00	R\$ 4.580,28											R\$ 4.580,28
4.5	10332	50401	RETIMBAMENTO DE BLOCO DE CONCRETO, COM PROFUNDIDADE MAIOR DO QUE 1,10 M, COM REFORÇO DE ARMADURA, EM CIMENTOS	M3	R\$ 106,48	9,05	R\$ 964,88											R\$ 964,88
5			<b>UNIFORMES</b>															
5.1	10160	50401	UNIFORMES DE VAIA, TIPO BANGALÁ, COM PROFUNDIDADE DE 0,1 A 1,1 M	M2	R\$ 50,79	108,6	R\$ 5.500,00											R\$ 5.500,00
5.2	10332	50401	UNIFORMES DE VAIA, TIPO BANGALÁ, COM PROFUNDIDADE DE 1,1 A 1,5 M	M2	R\$ 50,79	136,80	R\$ 6.920,00											R\$ 6.920,00
5.3	1175	0352	UNIFORMES DE VAIA, TIPO BANGALÁ, COM PROFUNDIDADE DE 1,1 A 1,5 M, COM REFORÇO DE ARMADURA	M2	R\$ 84,14	21,20	R\$ 1.784,32											R\$ 1.784,32
5.4	9786	50401	UNIFORMES DE VAIA, TIPO BANGALÁ, COM PROFUNDIDADE DE 1,1 A 1,5 M, COM REFORÇO DE ARMADURA, EM CIMENTOS	M2	R\$ 146,70	37,72	R\$ 5.500,00											R\$ 5.500,00
5.5	9658	50401	UNIFORMES DE VAIA, TIPO BANGALÁ, COM PROFUNDIDADE DE 1,1 A 1,5 M, COM REFORÇO DE ARMADURA, EM CIMENTOS, COM REFORÇO DE ARMADURA	M2	R\$ 103,21	25,46	R\$ 2.620,00											R\$ 2.620,00
5.6	9644	50401	UNIFORMES DE VAIA, TIPO BANGALÁ, COM PROFUNDIDADE DE 1,1 A 1,5 M, COM REFORÇO DE ARMADURA, EM CIMENTOS, COM REFORÇO DE ARMADURA, EM CIMENTOS	M2	R\$ 21,97	25,46	R\$ 559,66											R\$ 559,66
5.7	9645	50401	UNIFORMES DE VAIA, TIPO BANGALÁ, COM PROFUNDIDADE DE 1,1 A 1,5 M, COM REFORÇO DE ARMADURA, EM CIMENTOS, COM REFORÇO DE ARMADURA, EM CIMENTOS	M2	R\$ 20,33	25,46	R\$ 514,66											R\$ 514,66
5.8	9646	50401	UNIFORMES DE VAIA, TIPO BANGALÁ, COM PROFUNDIDADE DE 1,1 A 1,5 M, COM REFORÇO DE ARMADURA, EM CIMENTOS, COM REFORÇO DE ARMADURA, EM CIMENTOS	M2	R\$ 16,66	12,06	R\$ 200,00											R\$ 200,00
5.9	9786	50401	UNIFORMES DE VAIA, TIPO BANGALÁ, COM PROFUNDIDADE DE 1,1 A 1,5 M, COM REFORÇO DE ARMADURA, EM CIMENTOS, COM REFORÇO DE ARMADURA, EM CIMENTOS	M2	R\$ 22,99	75,88	R\$ 1.733,33											R\$ 1.733,33
5.10	9673	50401	UNIFORMES DE VAIA, TIPO BANGALÁ, COM PROFUNDIDADE DE 1,1 A 1,5 M, COM REFORÇO DE ARMADURA, EM CIMENTOS, COM REFORÇO DE ARMADURA, EM CIMENTOS	M2	R\$ 17,77	6,46	R\$ 114,88											R\$ 114,88
5.11	11488	0352	UNIFORMES DE VAIA, TIPO BANGALÁ, COM PROFUNDIDADE DE 1,1 A 1,5 M, COM REFORÇO DE ARMADURA, EM CIMENTOS, COM REFORÇO DE ARMADURA, EM CIMENTOS	M2	R\$ 13,79	6,46	R\$ 89,20											R\$ 89,20
5.12	1150	0352	UNIFORMES DE VAIA, TIPO BANGALÁ, COM PROFUNDIDADE DE 1,1 A 1,5 M, COM REFORÇO DE ARMADURA, EM CIMENTOS, COM REFORÇO DE ARMADURA, EM CIMENTOS	M2	R\$ 13,79	6,46	R\$ 89,20											R\$ 89,20
5.13	1387	0352	UNIFORMES DE VAIA, TIPO BANGALÁ, COM PROFUNDIDADE DE 1,1 A 1,5 M, COM REFORÇO DE ARMADURA, EM CIMENTOS, COM REFORÇO DE ARMADURA, EM CIMENTOS	M2	R\$ 13,79	6,46	R\$ 89,20											R\$ 89,20
5.14	1396	0352	UNIFORMES DE VAIA, TIPO BANGALÁ, COM PROFUNDIDADE DE 1,1 A 1,5 M, COM REFORÇO DE ARMADURA, EM CIMENTOS, COM REFORÇO DE ARMADURA, EM CIMENTOS	M2	R\$ 13,79	6,46	R\$ 89,20											R\$ 89,20
5.15	1397	0352	UNIFORMES DE VAIA, TIPO BANGALÁ, COM PROFUNDIDADE DE 1,1 A 1,5 M, COM REFORÇO DE ARMADURA, EM CIMENTOS, COM REFORÇO DE ARMADURA, EM CIMENTOS	M2	R\$ 13,79	6,46	R\$ 89,20											R\$ 89,20
5.16	1398	0352	UNIFORMES DE VAIA, TIPO BANGALÁ, COM PROFUNDIDADE DE 1,1 A 1,5 M, COM REFORÇO DE ARMADURA, EM CIMENTOS, COM REFORÇO DE ARMADURA, EM CIMENTOS	M2	R\$ 13,79	6,46	R\$ 89,20											R\$ 89,20
5.17	1399	0352	UNIFORMES DE VAIA, TIPO BANGALÁ, COM PROFUNDIDADE DE 1,1 A 1,5 M, COM REFORÇO DE ARMADURA, EM CIMENTOS, COM REFORÇO DE ARMADURA, EM CIMENTOS	M2	R\$ 13,79	6,46	R\$ 89,20											R\$ 89,20
5.18	1400	0352	UNIFORMES DE VAIA, TIPO BANGALÁ, COM PROFUNDIDADE DE 1,1 A 1,5 M, COM REFORÇO DE ARMADURA, EM CIMENTOS, COM REFORÇO DE ARMADURA, EM CIMENTOS	M2	R\$ 13,79	6,46	R\$ 89,20											R\$ 89,20
5.19	1401	0352	UNIFORMES DE VAIA, TIPO BANGALÁ, COM PROFUNDIDADE DE 1,1 A 1,5 M, COM REFORÇO DE ARMADURA, EM CIMENTOS, COM REFORÇO DE ARMADURA, EM CIMENTOS	M2	R\$ 13,79	6,46	R\$ 89,20											R\$ 89,20
5.20	1402	0352	UNIFORMES DE VAIA, TIPO BANGALÁ, COM PROFUNDIDADE DE 1,1 A 1,5 M, COM REFORÇO DE ARMADURA, EM CIMENTOS, COM REFORÇO DE ARMADURA, EM CIMENTOS	M2	R\$ 13,79	6,46	R\$ 89,20											R\$ 89,20
5.21	1403	0352	UNIFORMES DE VAIA, TIPO BANGALÁ, COM PROFUNDIDADE DE 1,1 A 1,5 M, COM REFORÇO DE ARMADURA, EM CIMENTOS, COM REFORÇO DE ARMADURA, EM CIMENTOS	M2	R\$ 13,79	6,46	R\$ 89,20											R\$ 89,20
5.22	1404	0352	UNIFORMES DE VAIA, TIPO BANGALÁ, COM PROFUNDIDADE DE 1,1 A 1,5 M, COM REFORÇO DE ARMADURA, EM CIMENTOS, COM REFORÇO DE ARMADURA, EM CIMENTOS	M2	R\$ 13,79	6,46	R\$ 89,20											R\$ 89,20
5.23	1405	0352	UNIFORMES DE VAIA, TIPO BANGALÁ, COM PROFUNDIDADE DE 1,1 A 1,5 M, COM REFORÇO DE ARMADURA, EM CIMENTOS, COM REFORÇO DE ARMADURA, EM CIMENTOS	M2	R\$ 13,79	6,46	R\$ 89,20											R\$ 89,20

CAMILA RIBEIRO Assinado de forma digital por CAMILLA RIBEIRO CRUZ COSTA  
 RIBEIRO CRUZ COSTA  
 BARRETO COSTA FERREIRA:04531407504  
 07504

Antônio Carlos M. da S. Nascimento  
 Gestor Contratado SEINFRA  
 CREA/BA 062242940-8



8.25		BRFE1	FORNECIMENTO E ASSENTAMENTO DE GRELHA DE (0,30 X 0,90 M)	UND	R\$ 131,71	8			R\$	-	4,00	4,00	R\$ 527,68	R\$ 527,68
							R\$ 1.054,16							
8.26		BRFE1	FORNECIMENTO E ASSENTAMENTO DE GRELHA DE (0,40 X 0,90 M)	UND	R\$ 150,14	6			R\$	-	3,00	3,00	R\$ 450,48	R\$ 450,48
							R\$ 900,96							
8.27		BRFE1	FORNECIMENTO E ASSENTAMENTO DE TAMPAO DE CONCRETO PARA PV, D = 40 CM	UND	R\$ 180,47	4			R\$	-	1,00	1,00	R\$ 180,47	R\$ 541,41
							R\$ 721,88							
8.28		BRFE1	FORNECIMENTO E ASSENTAMENTO DE TAMPAO DE CONCRETO PARA PV, D = 60 CM	UND	R\$ 250,14	9			R\$	-	5,00	4,00	R\$ 1.251,85	R\$ 1.001,48
							R\$ 2.253,33							
8.29	9740	ORSE	TAMPA DE CONCRETO PARA CAIXAS DE PASSAGEM 0,50X0,50X0,07M	UND	R\$ 54,01	4			R\$	-	2,00	2,00	R\$ 108,02	R\$ 108,02
							R\$ 216,04							
8.30	6411	ORSE	TAMPA DE CONCRETO PARA CAIXAS DE PASSAGEM 0,60X0,60X0,07M	UND	R\$ 77,71	4			R\$	-	2,00	2,00	R\$ 155,54	R\$ 155,54
							R\$ 311,08							
8.31	6415	ORSE	TAMPA DE CONCRETO PARA CAIXAS DE PASSAGEM 0,80X0,80X0,07M	UND	R\$ 136,37	6			R\$	-	6,00	-	R\$ 829,62	R\$ 0,00
							R\$ 829,62							
14			<b>QUADRA POLIESPORTIVA</b>											
14.3	10012	ORSE	FORNECIMENTO E INSTALAO DE TELA ACO SOLDADA NERVURADA CA-60, MALHA (50X50CM, FERRO 2,2MM, PAINEL 7,93M (3,50X4,43M), MALHA POP REFORADA SERDAO OU SIMILAR	M2	R\$ 35,40	42,88			R\$	-	42,87	0,01	R\$ 1.521,03	R\$ 0,18
							R\$ 1.523,21							
14.4	101747	SINAPI	PRO EM CONCRETO 20 MPA PREPARO MECANICO, ESPESURA 7CM AF_09/2020	M2	R\$ 84,23	37,55			R\$	-	37,54	0,01	R\$ 3.161,99	R\$ 0,47
							R\$ 3.162,47							
14.5	97114	SINAPI	EXECUO DE JUNTAS DE CONTRAO PARA PAVIMENTOS DE CONCRETO AF_11/2017	M2	R\$ 0,51	42,88			R\$	-	42,87	0,01	R\$ 21,86	R\$ 0,00
							R\$ 21,87							
18			<b>LIMPEZA E EXPURGOS</b>											
18.1		BRFE1	LIMPEZA FINAL DA OBRA	M2	R\$ 4,76	1064,59			R\$	-	564,59	500,00	R\$ 2.087,45	R\$ 2.379,99
							R\$ 5.067,44							
18.2		BRFE1	TRANSPORTE HORIZONTAL DE MATERIAS DIVERSAS A 50 M	M3	R\$ 57,86	51,53			R\$	-	36,53	15,00	R\$ 2.133,37	R\$ 867,88
							R\$ 2.983,25							
18.3		BRFE1	TRANSPORTE VERTICAL DE MATERIAS DIVERSAS, MAJUAL, H DE DESNIVEL DE 10 M	M3	R\$ 173,08	91,43			R\$	-	70,58	20,86	R\$ 8.486,43	R\$ 2.567,27
							R\$ 11.753,70							
18.4		BRFE1	CARGA MANUA DE ENTULHO ELICAMINAO BASCULANTE	M3	R\$ 18,87	53,26			R\$	-	39,45	13,82	R\$ 657,60	R\$ 230,30
							R\$ 887,89							
18.5	99597	SINAPI	TRANSPORTE COM CANTINEIRO BASCULANTE DE 10 M3, EM VIA URBANA PAVIMENTADA M3 KM, QHRT ACIMA DE 30FM	M3xM	R\$ 0,83	1301,45			R\$	-	932,60	368,85	R\$ 774,06	R\$ 306,14
							R\$ 1.080,20							
18.6	12013	ORSE	DESCARTE DE RESIDUOS LIMPO, TIPO: ENTULHO PURO (CHEN E VERMELHO), 0099, RESTO DE OBRA DA CONSTRUO CIVIL EM AREA LICENCIADA	T	R\$ 24,27	15,33			R\$	-	6,39	8,94	R\$ 155,09	R\$ 216,89
							R\$ 371,97							
			<b>Sub-total 17</b>											
17			<b>ADMINISTRAO DA OBRA</b>											
17.1	80777	SINAPI	ENGENHEIRO CIVIL DE OBRA JUNIOR COM ENCARGOS COMPLEMENTARES	H	R\$ 120,83	52,00			R\$	-	23,00	9,00	R\$ 2.774,95	R\$ 1.085,85
							R\$ 3.860,80							
17.2	80776	SINAPI	ENCARREGADO GERAL COM ENCARGOS COMPLEMENTARES	H	R\$ 40,53	33,72			R\$	-	27,00	0,72	R\$ 1.094,33	R\$ 272,36
							R\$ 1.366,67							
17.3	88724	SINAPI	ORSA INJUNTADA COM ENCARGOS COMPLEMENTARES	H	R\$ 35,71	86,74			R\$	-	55,00	31,74	R\$ 1.689,05	R\$ 974,06
							R\$ 2.683,91							
			<b>Sub-total 18</b>											
			<b>VALOR TOTAL</b>				<b>R\$ 1.607.071,28</b>		<b>BM04</b>	<b>R\$</b>	<b>303.575,14</b>		<b>SALDO</b>	<b>R\$ 11.688,98</b>

VALOR TOTAL DA OBRA	R\$ 1.607.071,28
BOLETIM DE MEDIÇÃO - BM01	R\$ 337.441,68
BOLETIM DE MEDIÇÃO - BM02	R\$ 345.108,15
BOLETIM DE MEDIÇÃO - BM03	R\$ 609.257,54
BOLETIM DE MEDIÇÃO - BM04	R\$ 303.575,14
ACUMULADO	R\$ 1.595.382,30
SALDO	R\$ 11.688,98

**Antônio Carlos M. da S. Nascimento**  
 Gestor de Contratos SEINFRA  
 CREA/BA 052242940-8

**CAMILLA RIBEIRO CRUZ BARRETO COSTA FERREIRA:0453 1407504**

Assinado de forma digital por **CAMILLA RIBEIRO CRUZ BARRETO COSTA FERREIRA:045314 07504**



















# RELATÓRIO FOTOGRÁFICO



PREGÃO ELETRÔNICO <b>015/2022</b>	ORDEM DE SERVIÇO: <b>012/2026</b>	CONTRATANTE: <b>Prefeitura Municipal de Santaluz-Ba CNPJ 13.807.870/0001-19</b>	OBJETO: <b>RECUPERAÇÃO E ADAPTAÇÃO DE DRENAGEM DO BAIRRO MÃE RUFINA, EM SANTALUZ-BA</b>
CONTRATO: <b>ATA 135/2023</b>	PERÍODO DO BM: <b>01/05/2026 – 08/05/2026</b>	CONTRATADA: <b>GLOBAL CONSTRUÇÕES CNPJ/MF nº 23.694.541/0001-62</b>	
BOLETIM DE MEDIÇÃO: <b>BM-04</b>	DATA DA MEDIÇÃO: <b>08/05/2026</b>		

## ANDAMENTO GERAL DA OBRA

1



DESCRIÇÃO

EXECUÇÃO DE DRENAGEM NO BAIRRO MÃE RUFINA

2



DESCRIÇÃO

EXECUÇÃO DE DRENAGEM NO BAIRRO MÃE RUFINA

3

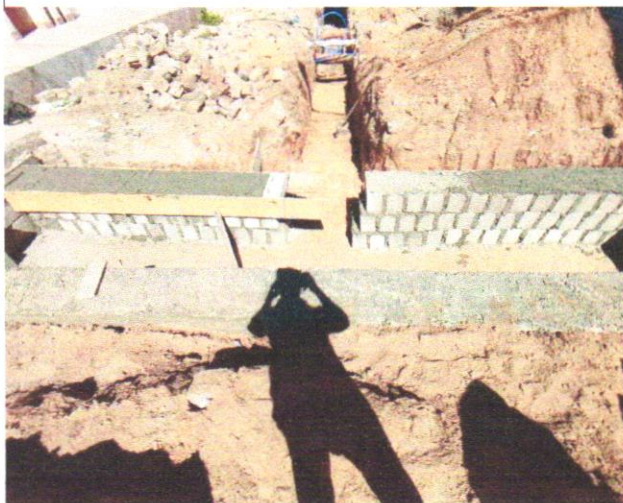

DESCRIÇÃO

EXECUÇÃO DE DRENAGEM NO BAIRRO MÃE RUFINA

4



DESCRIÇÃO

EXECUÇÃO DE DRENAGEM NO BAIRRO MÃE RUFINA

Antônio Carlos M.  
da S Nascimento  
Gestor de Contratos - INFRA  
CREA/BA 052242940-8



CAMILLA  
RIBEIRO CRUZ  
BARRETO COSTA  
FERREIRA:04531  
407504

Assinado de forma  
digital por CAMILLA  
RIBEIRO CRUZ  
BARRETO COSTA  
FERREIRA:04531407  
504



# RELATÓRIO FOTOGRÁFICO



PREGÃO ELETRÔNICO <b>015/2022</b>	ORDEM DE SERVIÇO: <b>012/2026</b>	CONTRATANTE: <b>Prefeitura Municipal de Santaluz-Ba CNPJ 13.807.870/0001-19</b>	OBJETO: <b>RECUPERAÇÃO E ADAPTAÇÃO DE DRENAGEM DO BAIRRO MÃE RUFINA, EM SANTALUZ-BA</b>
CONTRATO: <b>ATA 135/2023</b>	PERÍODO DO BM: <b>01/05/2026 – 08/05/2026</b>	CONTRATADA: <b>GLOBAL CONSTRUÇÕES CNPJ/MF nº 23.694.541/0001-62</b>	
BOLETIM DE MEDIÇÃO: <b>BM-04</b>	DATA DA MEDIÇÃO: <b>08/05/2026</b>		

**5**



DESCRIÇÃO

EXECUÇÃO DE DRENAGEM NO BAIRRO MÃE RUFINA

**6**

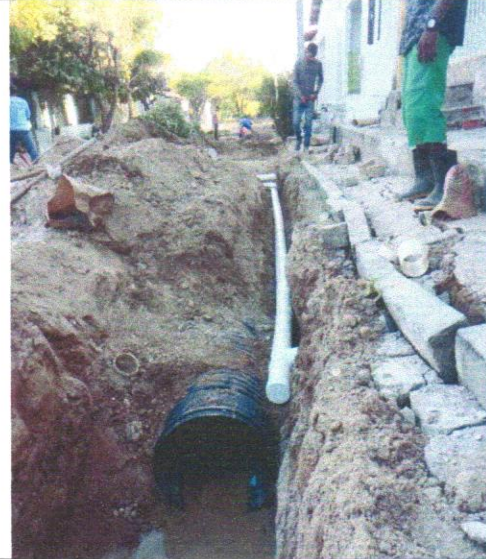

DESCRIÇÃO

EXECUÇÃO DE DRENAGEM NO BAIRRO MÃE RUFINA

**7**



DESCRIÇÃO

EXECUÇÃO DE DRENAGEM NO BAIRRO MÃE RUFINA

**8**



DESCRIÇÃO

EXECUÇÃO DE DRENAGEM NO BAIRRO MÃE RUFINA

Antônio Carlos M.  
da S. Nascimento  
Gestor de Contratos - EINFRA  
CREA/BA 052242940-8



CAMILLA RIBEIRO CRUZ BARRETO COSTA  
FERREIRA:04531407504

Assinado de forma digital por CAMILLA RIBEIRO CRUZ BARRETO COSTA  
FERREIRA:04531407504

PREGÃO ELETRÔNICO <b>015/2022</b>	ORDEM DE SERVIÇO <b>012/2026</b>	CONTRATANTE <b>Prefeitura Municipal de Santaluz-Ba CNPJ 13.807.870/0001-19</b>	OBJETO: <b>RECUPERAÇÃO E ADAPTAÇÃO DE DRENAGEM DO BAIRRO MÃE RUFINA, EM SANTALUZ-BA</b>
CONTRATO: <b>ATA 135/2023</b>	PERÍODO DO BM: <b>01/05/2026 – 08/05/2026</b>	CONTRATADA: <b>GLOBAL CONSTRUÇÕES CNPJ/MF nº 23.694.541/0001-62</b>	
BOLETIM DE MEDIÇÃO: <b>BM-04</b>	DATA DA MEDIÇÃO: <b>08/05/2026</b>		

**9**



**DESCRIÇÃO**  
EXECUÇÃO DE DRENAGEM NO BAIRRO MÃE RUFINA

**10**



**DESCRIÇÃO**  
EXECUÇÃO DE DRENAGEM NO BAIRRO MÃE RUFINA

**11**



**DESCRIÇÃO**  
EXECUÇÃO DE DRENAGEM NO BAIRRO MÃE RUFINA

**12**



**DESCRIÇÃO**  
EXECUÇÃO DE DRENAGEM NO BAIRRO MÃE RUFINA

**Antônio Carlos M.  
da S. Nascimento**  
Gestor de Contratos - EINFRA  
CREA/BA 052242940-8



**CAMILLA  
RIBEIRO CRUZ  
BARRETO  
COSTA  
FERREIRA:0453  
1407504**

Assinado de  
forma digital por  
**CAMILLA RIBEIRO  
CRUZ BARRETO  
COSTA  
FERREIRA:045314  
07504**



# PREFEITURA MUNICIPAL DE LAURO DE FREITAS

CNPJ: 13.927.819/0001-40

Secretaria da Fazenda  
Coordenação Tributária

## CERTIDÃO CONJUNTA NEGATIVA DE DÉBITOS MUNICIPAIS E DA DÍVIDA ATIVA DO MUNICÍPIO CADASTRO MOBILIÁRIO

Certidão passada em cumprimento ao despacho do (a) Sr (ª) Diretor (a) do Departamento de Receita e Arrecadação, datada em 22/04/2026, sob processo de nº .

Certificamos para os devidos fins de direito, que até a presente data a Pessoa Física / Jurídica GLOBAL CONSTRUÇÕES SERVIÇOS E MANUTENÇÕES LTDA, inscrita no CPF/MF ou CNPJ/MF sob o nº. 23694541000162, encontra-se quite com os tributos municipais referentes à inscrição municipal nº. 10045273.

Fica ressalvado o direito de a Fazenda Municipal cobrar e inscrever em Dívida Ativa, quaisquer débitos que venham a ser apurados posteriormente, conforme estabelece o art. 301, §1º, da Lei nº. 1.572/2015 do Código Tributário e de Rendas do Município de Lauro de Freitas.

Certidão Emitida via WEB

Nada mais para constar, em firmeza de que eu, , lavrei a presente em 22/04/2026 08:49:03, a qual vai assinada e conferida por mim, encerrada e subscrita pelo Diretor do Departamento de Receita e Arrecadação.

**Código de Controle:** 616571000074628520260422

**Emitida via Internet,** às 08:49:00 hs, do dia 22/04/2026

**Validade:** 90 dias.

### OBSERVAÇÃO:

- A aceitação desta certidão está condicionada à verificação de sua autenticidade na internet, no endereço: <http://sefaz.laurodefreitas.ba.gov.br>;
- Qualquer rasura ou emenda invalidará este documento.





## Certidão Negativa de Débitos Tributários

(Emitida para os efeitos dos arts. 113 e 114 da Lei 3.956 de 11 de dezembro de 1981 - Código Tributário do Estado da Bahia)

Certidão Nº: 20261826118

RAZÃO SOCIAL	
GLOBAL CONSTRUÇÕES SERVIÇOS E MANUTENÇÕES L <sup>DA</sup>	
INSCRIÇÃO ESTADUAL	CNPJ
128.887.871 - BAIXADO	23.694.541/0001-62

Fica certificado que não constam, até a presente data, pendências de responsabilidade da pessoa física ou jurídica acima identificada, relativas aos tributos administrados por esta Secretaria.

Esta certidão engloba todos os seus estabelecimentos quanto à inexistência de débitos, inclusive os inscritos na Dívida Ativa, de competência da Procuradoria Geral do Estado, ressalvado o direito da Fazenda Pública do Estado da Bahia cobrar quaisquer débitos que vierem a ser apurados posteriormente.

Emitida em 22/04/2026, conforme Portaria nº 918/99, sendo válida por 60 dias, contados a partir da data de sua emissão.

**AUTENTICIDADE DESTE DOCUMENTO PODE SER COMPROVADA NAS INSPETORIAS FAZENDÁRIA/  
OU VIA INTERNET, NO ENDEREÇO <http://www.sefaz.ba.gov.br>**

Válida com a apresentação conjunta do cartão original de inscrição no CPF ou no CNPJ da  
Secretaria da Receita Federal do Ministério da Fazenda.





MINISTÉRIO DA FAZENDA  
Secretaria da Receita Federal do Brasil  
Procuradoria-Geral da Fazenda Nacional

**CERTIDÃO POSITIVA COM EFEITOS DE NEGATIVA DE DÉBITOS RELATIVOS AOS TRIBUTOS  
FEDERAIS E À DÍVIDA ATIVA DA UNIÃO**

Nome: GLOBAL CONSTRUCOES SERVICOS E MANUTENCOES LTDA  
CNPJ: 23.694.541/0001-62

Ressalvado o direito de a Fazenda Nacional cobrar e inscrever quaisquer dívidas de responsabilidade do sujeito passivo acima identificado que vierem a ser apuradas, é certificado que:

1. constam débitos administrados pela Secretaria da Receita Federal do Brasil (RFB) com exigibilidade suspensa nos termos do art. 151 da Lei nº 5.172, de 25 de outubro de 1966 - Código Tributário Nacional (CTN), ou objeto de decisão judicial que determina sua desconsideração para fins de certificação da regularidade fiscal, ou ainda não vencidos; e
2. não constam inscrições em Dívida Ativa da União (DAU) na Procuradoria-Geral da Fazenda Nacional (PGFN).

Conforme disposto nos arts. 205 e 206 do CTN, este documento tem os mesmos efeitos da certidão negativa.

Esta certidão é válida para o estabelecimento matriz e suas filiais e, no caso de ente federativo, para todos os órgãos e fundos públicos da administração direta a ele vinculados. Refere-se à situação do sujeito passivo no âmbito da RFB e da PGFN e abrange inclusive as contribuições sociais previstas nas alíneas 'a' a 'd' do parágrafo único do art. 11 da Lei nº 8.212, de 24 de julho de 1991.

A aceitação desta certidão está condicionada à verificação de sua autenticidade na Internet, nos endereços <<http://rfb.gov.br>> ou <<http://www.pgfn.gov.br>>.

Certidão emitida gratuitamente com base na Portaria Conjunta RFB/PGFN nº 1.751, de 2/10/2014.  
Emitida às 14:27:36 do dia 24/01/2026 <hora e data de Brasília>.  
Válida até 23/07/2026.

Código de controle da certidão: **E796.D5D2.F7C2.5F95**  
Qualquer rasura ou emenda invalidará este documento.





PODER JUDICIÁRIO  
JUSTIÇA DO TRABALHO

## CERTIDÃO NEGATIVA DE DÉBITOS TRABALHISTAS

CNPJ: 23.694.541/0001-62

Certidão nº: 5584410/2026

Expedição: 27/01/2026, às 15:44:47

Validade: 26/07/2026 - 180 (cento e oitenta) dias, contados da data de sua expedição.

Certifica-se que o CNPJ sob o nº **23.694.541/0001-62**, **NÃO CONSTA** como inadimplente no Banco Nacional de Devedores Trabalhistas.

Certidão emitida com base nos arts. 642-A e 883-A da Consolidação das Leis do Trabalho, acrescentados pelas Leis ns.º 12.440/2011 e 13.467/2017, e no Ato 01/2022 da CGJT, de 21 de janeiro de 2022.

Os dados constantes desta Certidão são de responsabilidade dos Tribunais do Trabalho.

Certidão expedida sem indicação do nome/razão social, tendo em vista que o CPF/CNPJ consultado não figura na última versão da base de dados da Receita Federal do Brasil - RFB enviada ao Tribunal Superior do Trabalho - TST. Para saber a situação desse CPF/CNPJ, consulte o sítio da RFB ([www.receita.fazenda.gov.br](http://www.receita.fazenda.gov.br)).

No caso de pessoa jurídica, a Certidão atesta a empresa em relação a todos os seus estabelecimentos, agências ou filiais.

A aceitação desta certidão condiciona-se à verificação de sua autenticidade no portal do Tribunal Superior do Trabalho na Internet (<http://www.tst.jus.br>).

Certidão emitida gratuitamente.

### INFORMAÇÃO IMPORTANTE

Do Banco Nacional de Devedores Trabalhistas constam os dados necessários à identificação das pessoas naturais e jurídicas inadimplentes perante a Justiça do Trabalho quanto às obrigações estabelecidas em sentença condenatória transitada em julgado ou em acordos judiciais trabalhistas, inclusive no concernente aos recolhimentos previdenciários, a honorários, a custas, a emolumentos ou a recolhimentos determinados em lei; ou decorrentes de execução de acordos firmados perante o Ministério Público do Trabalho, Comissão de Conciliação Prévia ou demais títulos que, por disposição legal, contiver força executiva.



Voltar

Imprimir



## Certificado de Regularidade do FGTS - CRF

**Inscrição:** 23.694.541/0001-62  
**Razão Social:** GLOBAL CONSTRUCOES SERVICOS E MANUTENCOES LTDA  
**Endereço:** AV SANTOS DUMONT 1883 ANDAR 3 / CENTRO / LAURO DE FREITAS / BA / 42702-400

A Caixa Econômica Federal, no uso da atribuição que lhe confere o Art. 7, da Lei 8.036, de 11 de maio de 1990, certifica que, nesta data, a empresa acima identificada encontra-se em situação regular perante o Fundo de Garantia do Tempo de Serviço - FGTS.

O presente Certificado não servirá de prova contra cobrança de quaisquer débitos referentes a contribuições e/ou encargos devidos, decorrentes das obrigações com o FGTS.

**Validade:** 19/04/2026 a 18/05/2026

**Certificação Número:** 2026041904402530992711

Informação obtida em 22/04/2026 08:43:19

A utilização deste Certificado para os fins previstos em Lei esta condicionada a verificação de autenticidade no site da Caixa:  
**[www.caixa.gov.br](http://www.caixa.gov.br)**



**MINISTÉRIO DA FAZENDA**  
**SECRETARIA ESPECIAL DA RECEITA FEDERAL DO BRASIL**  
**Recibo de Entrega da Declaração de Débitos e Créditos Tributários Federais - DCTFWeb**

<b>CNPJ/CPF</b>	23.694.541/0001-62
<b>Nome</b>	GLOBAL CONSTRUCOES SERVICOS E MANUTENCOES LTDA
<b>Período de apuração</b>	03/2026
<b>Declaração Retificadora</b>	Sim
<b>Identificação da apuração de débitos</b>	39822590112 / eSocial 149487430 / Reinf CP

**Totalização dos tributos apurados no período**

<b>Tributos</b>	<b>Débitos Apurados</b>	<b>Saldo a Pagar</b>
<b>Contribuição Previdenciária Segurados</b>	R\$ 44.952,20	R\$ 0,00
<b>Contribuição Previdenciária Patronal</b>	R\$ 96.858,56	R\$ 0,00
<b>Contribuição para Outras Entidades e Fundos</b>	R\$ 9.171,69	R\$ 0,00
<b>Contribuições Diversas</b>	R\$ 0,00	R\$ 0,00
<b>COFINS</b>	R\$ 0,00	R\$ 0,00
<b>COSIRF</b>	R\$ 0,00	R\$ 0,00
<b>CPSS</b>	R\$ 0,00	R\$ 0,00
<b>CSLL</b>	R\$ 0,00	R\$ 0,00
<b>CSRF</b>	R\$ 0,00	R\$ 0,00
<b>IOF</b>	R\$ 0,00	R\$ 0,00
<b>IPI</b>	R\$ 0,00	R\$ 0,00
<b>IRPJ</b>	R\$ 0,00	R\$ 0,00
<b>IRRF</b>	R\$ 0,00	R\$ 0,00
<b>PIS</b>	R\$ 0,00	R\$ 0,00
<b>RET/Pagamento Unificado</b>	R\$ 0,00	R\$ 0,00
<b>TOTAL</b>	R\$ 150.982,45	R\$ 0,00

O presente Recibo de Entrega da DCTFWeb contém a transcrição da Ficha Resumo da referida declaração, que constitui confissão de dívida, de forma irrevogável, dos tributos declarados. Fica o declarante ciente de que os tributos declarados na DCTFWeb e não pagos serão enviados para inscrição em Dívida Ativa da União, conforme o disposto no parágrafo 2º do artigo 5º do Decreto-Lei nº 2.124, de 13 de junho de 1984, combinado com a Portaria MF nº 118, de 28 de junho de 1984, estando o declarante sujeito ainda a:

- 1) Sobre os tributos não pagos ou não recolhidos nos prazos legais incidirão multa e juros de mora, nos termos do art. 61 da Lei nº 9.430, de 27 de dezembro de 1996, combinado com o art. 35 da Lei nº 8.212, de 24 de julho de 1991;
- 2) inclusão no Cadastro Informativo de Créditos não Quitados do Setor Público Federal (CADIN), impedindo operações de crédito com recursos públicos, a concessão de incentivos fiscais e financeiros e a celebração de convênios e similares que envolvam desembolso de recursos públicos e respectivos aditamentos (Lei nº 10.522, de 19 de julho de 2002);
- 3) encaminhamento ao Ministério Público Federal de Representação Fiscal para Fins Penais nos casos que, em tese, tenha ocorrido crime contra a ordem tributária ou contra a previdência social, por deixar de recolher, no prazo legal, valor de tributo ou de contribuição social, descontado ou cobrado, na qualidade de sujeito passivo de obrigação e que deveria recolher aos cofres públicos (Lei nº 8.137, de 27 de dezembro de 1990 e Código Penal).

No caso de falta de apresentação ou de apresentação de declaração com incorreções ou omissões, o contribuinte ficará sujeito às multas previstas no artigo 32-A da Lei nº 8.212, de 1991, e no art. 7º da Lei nº 10.426, de 24 de abril de 2002.

Não surtirão efeitos as retificações de informações prestadas na DCTFWeb que pretendam excluir ou reduzir débitos:

- enviados para inscrição em Dívida Ativa da União, sejam eles saldos a pagar ou valores apurados em procedimento de auditoria interna;
- incluídos em parcelamento deferido;
- que tenham sido objeto de declaração de compensação não passível de retificação ou cancelamento.

Também não surtirão efeitos as retificações de débitos de tributos em relação aos quais o sujeito passivo tenha sido objeto de procedimento fiscal e/ou nos casos em que a apresentação da declaração ocorra após o prazo decadencial.

**Dados do Representante da Pessoa Jurídica**

<b>Nome</b>	IVAN RODRIGO FERREIRA DE ALMEIDA
<b>CPF</b>	039.200.175-60
<b>Telefone</b>	-



DCTFWeb recebida via Internet pelo Agente Receptor SERPRO em	16/04/2026 16:34:39
Nº do recibo de entrega	0000050000469727389
DCTFWeb transmitida com assinatura de certificado digital por	23.694.541/0001-62



**MINISTÉRIO DA FAZENDA  
SECRETARIA ESPECIAL DA RECEITA FEDERAL DO BRASIL  
RELATÓRIO DA DECLARAÇÃO COMPLETA - DCTFWeb**

<b>Nome do Contribuinte</b>	GLOBAL CONSTRUCOES SERVICOS E MANUTENCOES LTDA	<b>CNPJ</b>	23.694.541/0001-62
<b>Período apuração</b>	03/2026	<b>Número do Recibo</b>	50000469727389
<b>Data/Hora da Transmissão</b>	16/04/2026 16:34:39	<b>Identificação da Apuração de Débitos</b>	39822590112 / eSocial 149487430 / Reinf CP

**Dados Iniciais**

<b>Classificação Tributária</b>	99-Pessoas Jurídicas em Geral
<b>Número do Recibo da Declaração Retificada</b>	50000466076142
<b>Missão Diplomática ou Repartição Consular</b>	0 - Sem acordo
<b>Ausência de Fatos Geradores</b>	Não

**Endereço**

<b>Logradouro</b>	SANTOS DUMONT	<b>Número</b>	1883
<b>Complemento</b>	ANDAR 3 SALA 305	<b>Bairro/Distrito</b>	CENTRO
<b>Município</b>	LAURO DE FREITAS	<b>UF</b>	BA
<b>CEP</b>	42702400	<b>Telefone</b>	7197002129
<b>Correio Eletrônico</b>	RODRIGO_DDD91@HOTMAIL.COM		

**Dados do Representante do Contribuinte e do Responsável pelo Preenchimento**

<b>Representante</b>	IVAN RODRIGO FERREIRA DE ALMEIDA	<b>CPF</b>	03920017560
<b>Telefone</b>	00000000		
<b>Correio Eletrônico</b>	-		
<b>Responsável pelo Preenchimento</b>	-		
<b>CPF</b>	-	<b>CRC</b>	-
<b>UF</b>	-	<b>Telefone</b>	-
<b>Correio Eletrônico</b>	-		

**Débito Apurado e Crédito Vinculado**

<b>Código da Receita</b>	1082-01	<b>Descrição</b>	CP SEGURADOS - EMPREGADOS/AVULSO
<b>Período Apuração Débito</b>	03/2026		
<b>Débito Apurado</b>	12.976,24		
<b>Deduções</b>	Salário Família: 992,84 Retenção Lei 9711/98: 11.983,40		
<b>Saldo a Pagar</b>	0,00		

**Débito Apurado e Crédito Vinculado**

<b>Código da Receita</b>	1099-01	<b>Descrição</b>	CP SEGURADOS - CONTRIBUINTES INDIVIDUAIS - 11%
<b>Período Apuração Débito</b>	03/2026		
<b>Débito Apurado</b>	31.975,96		
<b>Deduções</b>	Retenção Lei 9711/98: 31.975,96		
<b>Saldo a Pagar</b>	0,00		

**Débito Apurado e Crédito Vinculado**

<b>Código da Receita</b>	1138-01	<b>Descrição</b>	CP PATRONAL - EMPREGADOS/AVULSOS
<b>Período Apuração Débito</b>	03/2026		
<b>Débito Apurado</b>	20.094,15		
<b>Deduções</b>	Retenção Lei 9711/98: 20.094,15		
<b>Saldo a Pagar</b>	0,00		



**Débito Apurado e Crédito Vinculado**

<b>Código da Receita</b>	1138-01	<b>Descrição</b>	CP PATRONAL - EMPREGADOS/AVULSOS
<b>CNO</b>	90.026.11943/71	<b>CNPJ Prest/Incorp /SCP</b>	-
<b>Período Apuração Débito</b>	03/2026		
<b>Débito Apurado</b>	3.430,24		
<b>Deduções</b>	Retenção Lei 9711/98: 3.430,24		
<b>Saldo a Pagar</b>	0,00		

**Débito Apurado e Crédito Vinculado**

<b>Código da Receita</b>	1138-01	<b>Descrição</b>	CP PATRONAL - EMPREGADOS/AVULSOS
<b>CNO</b>	90.026.77565/75	<b>CNPJ Prest/Incorp /SCP</b>	-
<b>Período Apuração Débito</b>	03/2026		
<b>Débito Apurado</b>	3.041,95		
<b>Deduções</b>	Retenção Lei 9711/98: 3.041,95		
<b>Saldo a Pagar</b>	0,00		

**Débito Apurado e Crédito Vinculado**

<b>Código da Receita</b>	1138-01	<b>Descrição</b>	CP PATRONAL - EMPREGADOS/AVULSOS
<b>CNO</b>	90.027.17652/73	<b>CNPJ Prest/Incorp /SCP</b>	-
<b>Período Apuração Débito</b>	03/2026		
<b>Débito Apurado</b>	1.854,17		
<b>Deduções</b>	Retenção Lei 9711/98: 1.854,17		
<b>Saldo a Pagar</b>	0,00		

**Débito Apurado e Crédito Vinculado**

<b>Código da Receita</b>	1138-01	<b>Descrição</b>	CP PATRONAL - EMPREGADOS/AVULSOS
<b>CNO</b>	90.027.48639/78	<b>CNPJ Prest/Incorp /SCP</b>	-
<b>Período Apuração Débito</b>	03/2026		
<b>Débito Apurado</b>	1.441,62		
<b>Deduções</b>	Retenção Lei 9711/98: 1.441,62		
<b>Saldo a Pagar</b>	0,00		

**Débito Apurado e Crédito Vinculado**

<b>Código da Receita</b>	1138-01	<b>Descrição</b>	CP PATRONAL - EMPREGADOS/AVULSOS
<b>CNO</b>	90.028.01297/71	<b>CNPJ Prest/Incorp /SCP</b>	-
<b>Período Apuração Débito</b>	03/2026		
<b>Débito Apurado</b>	1.764,93		
<b>Deduções</b>	Retenção Lei 9711/98: 1.764,93		
<b>Saldo a Pagar</b>	0,00		

**Débito Apurado e Crédito Vinculado**

<b>Código da Receita</b>	1138-04	<b>Descrição</b>	CP PATRONAL - CONTRIBUINTES INDIVIDUAIS
<b>Período Apuração Débito</b>	03/2026		
<b>Débito Apurado</b>	58.138,68		
<b>Deduções</b>	Retenção Lei 9711/98: 58.138,68		
<b>Saldo a Pagar</b>	0,00		



**Débito Apurado e Crédito Vinculado**

<b>Código da Receita</b>	1646-01	<b>Descrição</b>	CP PATRONAL - GILRAT AJUSTADO
<b>Período Apuração Débito</b>	03/2026		
<b>Débito Apurado</b>	4.506,41		
<b>Deduções</b>	Retenção Lei 9711/98: 4.506,41		
<b>Saldo a Pagar</b>	0,00		

**Débito Apurado e Crédito Vinculado**

<b>Código da Receita</b>	1646-01	<b>Descrição</b>	CP PATRONAL - GILRAT AJUSTADO
<b>CNO</b>	90.026.11943/71	<b>CNPJ Prest/Incorp /SCP</b>	-
<b>Período Apuração Débito</b>	03/2026		
<b>Débito Apurado</b>	769,28		
<b>Deduções</b>	Retenção Lei 9711/98: 769,28		
<b>Saldo a Pagar</b>	0,00		

**Débito Apurado e Crédito Vinculado**

<b>Código da Receita</b>	1646-01	<b>Descrição</b>	CP PATRONAL - GILRAT AJUSTADO
<b>CNO</b>	90.026.77565/75	<b>CNPJ Prest/Incorp /SCP</b>	-
<b>Período Apuração Débito</b>	03/2026		
<b>Débito Apurado</b>	682,20		
<b>Deduções</b>	Retenção Lei 9711/98: 682,20		
<b>Saldo a Pagar</b>	0,00		

**Débito Apurado e Crédito Vinculado**

<b>Código da Receita</b>	1646-01	<b>Descrição</b>	CP PATRONAL - GILRAT AJUSTADO
<b>CNO</b>	90.027.17652/73	<b>CNPJ Prest/Incorp /SCP</b>	-
<b>Período Apuração Débito</b>	03/2026		
<b>Débito Apurado</b>	415,82		
<b>Deduções</b>	Retenção Lei 9711/98: 415,82		
<b>Saldo a Pagar</b>	0,00		

**Débito Apurado e Crédito Vinculado**

<b>Código da Receita</b>	1646-01	<b>Descrição</b>	CP PATRONAL - GILRAT AJUSTADO
<b>CNO</b>	90.027.48639/78	<b>CNPJ Prest/Incorp /SCP</b>	-
<b>Período Apuração Débito</b>	03/2026		
<b>Débito Apurado</b>	323,30		
<b>Deduções</b>	Retenção Lei 9711/98: 323,30		
<b>Saldo a Pagar</b>	0,00		

**Débito Apurado e Crédito Vinculado**

<b>Código da Receita</b>	1646-01	<b>Descrição</b>	CP PATRONAL - GILRAT AJUSTADO
<b>CNO</b>	90.028.01297/71	<b>CNPJ Prest/Incorp /SCP</b>	-
<b>Período Apuração Débito</b>	03/2026		
<b>Débito Apurado</b>	395,81		
<b>Deduções</b>	Retenção Lei 9711/98: 395,81		
<b>Saldo a Pagar</b>	0,00		



**Débito Apurado e Crédito Vinculado**

<b>Código da Receita</b>	1170-01	<b>Descrição</b>	CP TERCEIROS - SALÁRIO EDUCAÇÃO
<b>Período Apuração Débito</b>	03/2026		
<b>Débito Apurado</b>	2.511,76		
<b>Deduções</b>	Retenção Lei 9711/98: 2.511,76		
<b>Saldo a Pagar</b>	0,00		

**Débito Apurado e Crédito Vinculado**

<b>Código da Receita</b>	1170-01	<b>Descrição</b>	CP TERCEIROS - SALÁRIO EDUCAÇÃO
<b>CNO</b>	90.026.11943/71	<b>CNPJ Prest/Incorp /SCP</b>	-
<b>Período Apuração Débito</b>	03/2026		
<b>Débito Apurado</b>	428,78		
<b>Deduções</b>	Retenção Lei 9711/98: 428,78		
<b>Saldo a Pagar</b>	0,00		

**Débito Apurado e Crédito Vinculado**

<b>Código da Receita</b>	1170-01	<b>Descrição</b>	CP TERCEIROS - SALÁRIO EDUCAÇÃO
<b>CNO</b>	90.026.77565/75	<b>CNPJ Prest/Incorp /SCP</b>	-
<b>Período Apuração Débito</b>	03/2026		
<b>Débito Apurado</b>	380,24		
<b>Deduções</b>	Retenção Lei 9711/98: 380,24		
<b>Saldo a Pagar</b>	0,00		

**Débito Apurado e Crédito Vinculado**

<b>Código da Receita</b>	1170-01	<b>Descrição</b>	CP TERCEIROS - SALÁRIO EDUCAÇÃO
<b>CNO</b>	90.027.17652/73	<b>CNPJ Prest/Incorp /SCP</b>	-
<b>Período Apuração Débito</b>	03/2026		
<b>Débito Apurado</b>	231,77		
<b>Deduções</b>	Retenção Lei 9711/98: 231,77		
<b>Saldo a Pagar</b>	0,00		

**Débito Apurado e Crédito Vinculado**

<b>Código da Receita</b>	1170-01	<b>Descrição</b>	CP TERCEIROS - SALÁRIO EDUCAÇÃO
<b>CNO</b>	90.027.48639/78	<b>CNPJ Prest/Incorp /SCP</b>	-
<b>Período Apuração Débito</b>	03/2026		
<b>Débito Apurado</b>	180,20		
<b>Deduções</b>	Retenção Lei 9711/98: 180,20		
<b>Saldo a Pagar</b>	0,00		

**Débito Apurado e Crédito Vinculado**

<b>Código da Receita</b>	1170-01	<b>Descrição</b>	CP TERCEIROS - SALÁRIO EDUCAÇÃO
<b>CNO</b>	90.028.01297/71	<b>CNPJ Prest/Incorp /SCP</b>	-
<b>Período Apuração Débito</b>	03/2026		
<b>Débito Apurado</b>	220,61		
<b>Deduções</b>	Retenção Lei 9711/98: 220,61		
<b>Saldo a Pagar</b>	0,00		



**Débito Apurado e Crédito Vinculado**

<b>Código da Receita</b>	1176-01	<b>Descrição</b>	CP TERCEIROS - INCRA
<b>Período Apuração Débito</b>	03/2026		
<b>Débito Apurado</b>	200,94		
<b>Deduções</b>	Retenção Lei 9711/98: 200,94		
<b>Saldo a Pagar</b>	0,00		

**Débito Apurado e Crédito Vinculado**

<b>Código da Receita</b>	1176-01	<b>Descrição</b>	CP TERCEIROS - INCRA
<b>CNO</b>	90.026.11943/71	<b>CNPJ Prest/Incorp /SCP</b>	-
<b>Período Apuração Débito</b>	03/2026		
<b>Débito Apurado</b>	34,30		
<b>Deduções</b>	Retenção Lei 9711/98: 34,30		
<b>Saldo a Pagar</b>	0,00		

**Débito Apurado e Crédito Vinculado**

<b>Código da Receita</b>	1176-01	<b>Descrição</b>	CP TERCEIROS - INCRA
<b>CNO</b>	90.026.77565/75	<b>CNPJ Prest/Incorp /SCP</b>	-
<b>Período Apuração Débito</b>	03/2026		
<b>Débito Apurado</b>	30,41		
<b>Deduções</b>	Retenção Lei 9711/98: 30,41		
<b>Saldo a Pagar</b>	0,00		

**Débito Apurado e Crédito Vinculado**

<b>Código da Receita</b>	1176-01	<b>Descrição</b>	CP TERCEIROS - INCRA
<b>CNO</b>	90.027.17652/73	<b>CNPJ Prest/Incorp /SCP</b>	-
<b>Período Apuração Débito</b>	03/2026		
<b>Débito Apurado</b>	18,54		
<b>Deduções</b>	Retenção Lei 9711/98: 18,54		
<b>Saldo a Pagar</b>	0,00		

**Débito Apurado e Crédito Vinculado**

<b>Código da Receita</b>	1176-01	<b>Descrição</b>	CP TERCEIROS - INCRA
<b>CNO</b>	90.027.48639/78	<b>CNPJ Prest/Incorp /SCP</b>	-
<b>Período Apuração Débito</b>	03/2026		
<b>Débito Apurado</b>	14,41		
<b>Deduções</b>	Retenção Lei 9711/98: 14,41		
<b>Saldo a Pagar</b>	0,00		

**Débito Apurado e Crédito Vinculado**

<b>Código da Receita</b>	1176-01	<b>Descrição</b>	CP TERCEIROS - INCRA
<b>CNO</b>	90.028.01297/71	<b>CNPJ Prest/Incorp /SCP</b>	-
<b>Período Apuração Débito</b>	03/2026		
<b>Débito Apurado</b>	17,64		
<b>Deduções</b>	Retenção Lei 9711/98: 17,64		
<b>Saldo a Pagar</b>	0,00		



**Débito Apurado e Crédito Vinculado**

<b>Código da Receita</b>	1181-01	<b>Descrição</b>	CP TERCEIROS - SENAI
<b>Período Apuração Débito</b>	03/2026		
<b>Débito Apurado</b>	1.004,70		
<b>Deduções</b>	Retenção Lei 9711/98: 1.004,70		
<b>Saldo a Pagar</b>	0,00		

**Débito Apurado e Crédito Vinculado**

<b>Código da Receita</b>	1181-01	<b>Descrição</b>	CP TERCEIROS - SENAI
<b>CNO</b>	90.026.11943/71	<b>CNPJ Prest/Incorp /SCP</b>	-
<b>Período Apuração Débito</b>	03/2026		
<b>Débito Apurado</b>	171,51		
<b>Deduções</b>	Retenção Lei 9711/98: 171,51		
<b>Saldo a Pagar</b>	0,00		

**Débito Apurado e Crédito Vinculado**

<b>Código da Receita</b>	1181-01	<b>Descrição</b>	CP TERCEIROS - SENAI
<b>CNO</b>	90.026.77565/75	<b>CNPJ Prest/Incorp /SCP</b>	-
<b>Período Apuração Débito</b>	03/2026		
<b>Débito Apurado</b>	152,09		
<b>Deduções</b>	Retenção Lei 9711/98: 152,09		
<b>Saldo a Pagar</b>	0,00		

**Débito Apurado e Crédito Vinculado**

<b>Código da Receita</b>	1181-01	<b>Descrição</b>	CP TERCEIROS - SENAI
<b>CNO</b>	90.027.17652/73	<b>CNPJ Prest/Incorp /SCP</b>	-
<b>Período Apuração Débito</b>	03/2026		
<b>Débito Apurado</b>	92,70		
<b>Deduções</b>	Retenção Lei 9711/98: 92,70		
<b>Saldo a Pagar</b>	0,00		

**Débito Apurado e Crédito Vinculado**

<b>Código da Receita</b>	1181-01	<b>Descrição</b>	CP TERCEIROS - SENAI
<b>CNO</b>	90.027.48639/78	<b>CNPJ Prest/Incorp /SCP</b>	-
<b>Período Apuração Débito</b>	03/2026		
<b>Débito Apurado</b>	72,08		
<b>Deduções</b>	Retenção Lei 9711/98: 72,08		
<b>Saldo a Pagar</b>	0,00		

**Débito Apurado e Crédito Vinculado**

<b>Código da Receita</b>	1181-01	<b>Descrição</b>	CP TERCEIROS - SENAI
<b>CNO</b>	90.028.01297/71	<b>CNPJ Prest/Incorp /SCP</b>	-
<b>Período Apuração Débito</b>	03/2026		
<b>Débito Apurado</b>	88,24		
<b>Deduções</b>	Retenção Lei 9711/98: 88,24		
<b>Saldo a Pagar</b>	0,00		



**Débito Apurado e Crédito Vinculado**

<b>Código da Receita</b>	1184-01	<b>Descrição</b>	CP TERCEIROS - SESI
<b>Período Apuração Débito</b>	03/2026		
<b>Débito Apurado</b>	1.507,06		
<b>Deduções</b>	Retenção Lei 9711/98: 1.507,06		
<b>Saldo a Pagar</b>	0,00		

**Débito Apurado e Crédito Vinculado**

<b>Código da Receita</b>	1184-01	<b>Descrição</b>	CP TERCEIROS - SESI
<b>CNO</b>	90.026.11943/71	<b>CNPJ Prest/Incorp /SCP</b>	-
<b>Período Apuração Débito</b>	03/2026		
<b>Débito Apurado</b>	257,26		
<b>Deduções</b>	Retenção Lei 9711/98: 257,26		
<b>Saldo a Pagar</b>	0,00		

**Débito Apurado e Crédito Vinculado**

<b>Código da Receita</b>	1184-01	<b>Descrição</b>	CP TERCEIROS - SESI
<b>CNO</b>	90.026.77565/75	<b>CNPJ Prest/Incorp /SCP</b>	-
<b>Período Apuração Débito</b>	03/2026		
<b>Débito Apurado</b>	228,14		
<b>Deduções</b>	Retenção Lei 9711/98: 228,14		
<b>Saldo a Pagar</b>	0,00		

**Débito Apurado e Crédito Vinculado**

<b>Código da Receita</b>	1184-01	<b>Descrição</b>	CP TERCEIROS - SESI
<b>CNO</b>	90.027.17652/73	<b>CNPJ Prest/Incorp /SCP</b>	-
<b>Período Apuração Débito</b>	03/2026		
<b>Débito Apurado</b>	139,06		
<b>Deduções</b>	Retenção Lei 9711/98: 139,06		
<b>Saldo a Pagar</b>	0,00		

**Débito Apurado e Crédito Vinculado**

<b>Código da Receita</b>	1184-01	<b>Descrição</b>	CP TERCEIROS - SESI
<b>CNO</b>	90.027.48639/78	<b>CNPJ Prest/Incorp /SCP</b>	-
<b>Período Apuração Débito</b>	03/2026		
<b>Débito Apurado</b>	108,12		
<b>Deduções</b>	Retenção Lei 9711/98: 108,12		
<b>Saldo a Pagar</b>	0,00		

**Débito Apurado e Crédito Vinculado**

<b>Código da Receita</b>	1184-01	<b>Descrição</b>	CP TERCEIROS - SESI
<b>CNO</b>	90.028.01297/71	<b>CNPJ Prest/Incorp /SCP</b>	-
<b>Período Apuração Débito</b>	03/2026		
<b>Débito Apurado</b>	132,36		
<b>Deduções</b>	Retenção Lei 9711/98: 132,36		
<b>Saldo a Pagar</b>	0,00		



**Débito Apurado e Crédito Vinculado**

<b>Código da Receita</b>	1200-01	<b>Descrição</b>	CP TERCEIROS - SEBRAE
<b>Período Apuração Débito</b>	03/2026		
<b>Débito Apurado</b>	602,82		
<b>Deduções</b>	Retenção Lei 9711/98: 602,82		
<b>Saldo a Pagar</b>	0,00		

**Débito Apurado e Crédito Vinculado**

<b>Código da Receita</b>	1200-01	<b>Descrição</b>	CP TERCEIROS - SEBRAE
<b>CNO</b>	90.026.11943/71	<b>CNPJ Prest/Incorp /SCP</b>	-
<b>Período Apuração Débito</b>	03/2026		
<b>Débito Apurado</b>	102,90		
<b>Deduções</b>	Retenção Lei 9711/98: 102,90		
<b>Saldo a Pagar</b>	0,00		

**Débito Apurado e Crédito Vinculado**

<b>Código da Receita</b>	1200-01	<b>Descrição</b>	CP TERCEIROS - SEBRAE
<b>CNO</b>	90.026.77565/75	<b>CNPJ Prest/Incorp /SCP</b>	-
<b>Período Apuração Débito</b>	03/2026		
<b>Débito Apurado</b>	91,25		
<b>Deduções</b>	Retenção Lei 9711/98: 91,25		
<b>Saldo a Pagar</b>	0,00		

**Débito Apurado e Crédito Vinculado**

<b>Código da Receita</b>	1200-01	<b>Descrição</b>	CP TERCEIROS - SEBRAE
<b>CNO</b>	90.027.17652/73	<b>CNPJ Prest/Incorp /SCP</b>	-
<b>Período Apuração Débito</b>	03/2026		
<b>Débito Apurado</b>	55,62		
<b>Deduções</b>	Retenção Lei 9711/98: 55,62		
<b>Saldo a Pagar</b>	0,00		

**Débito Apurado e Crédito Vinculado**

<b>Código da Receita</b>	1200-01	<b>Descrição</b>	CP TERCEIROS - SEBRAE
<b>CNO</b>	90.027.48639/78	<b>CNPJ Prest/Incorp /SCP</b>	-
<b>Período Apuração Débito</b>	03/2026		
<b>Débito Apurado</b>	43,24		
<b>Deduções</b>	Retenção Lei 9711/98: 43,24		
<b>Saldo a Pagar</b>	0,00		

**Débito Apurado e Crédito Vinculado**

<b>Código da Receita</b>	1200-01	<b>Descrição</b>	CP TERCEIROS - SEBRAE
<b>CNO</b>	90.028.01297/71	<b>CNPJ Prest/Incorp /SCP</b>	-
<b>Período Apuração Débito</b>	03/2026		
<b>Débito Apurado</b>	52,94		
<b>Deduções</b>	Retenção Lei 9711/98: 52,94		
<b>Saldo a Pagar</b>	0,00		



### Detalhe da Guia Emitida

**Empregador:** 23.694.541 **Nome Empregador:** GLOBAL CONSTRUCOES SERVICOS E MANUTENCOES LTDA **Qtd. Trabalhadores FGTS:** 20 **Origem:** Gestão de Guias  
**Vencimento da Guia:** 20/04/2026 **Total Parcelado:** 0,00 **Total da Guia (FGTS + Consignado):** 4.496,71  
**Número da Guia:** 0126040831190308-6 **Data Emissão:** 08/04/2026 15:45:56 (Brasília) **Emitida por:** 23.694.541/0001-62 - GLOBAL CONSTRUCOES

#### Relação de Trabalhadores

Estabelecimento:		Tomador:											
23.694.541/0001-62		Sem Tomador											
Comp. Apuração	Comp. Referência	Nome Trabalhador	Matrícula	CPF	Categoria	Vencimento	Tipo Depósito	Base Remuneração Total	Valor FGTS na Guia	Juros	Atualiz. Monetária	Multa	Total
03/2026		AMARILDO SANTOS PEREIRA	983	396.774.945-20	101	20/04/2026	Mensal	4.365,68	349,25	0,00	0,00	0,00	349,25
03/2026		CLEBSON SANTOS DE JESUS	989	101.106.925-35	101	20/04/2026	Mensal	1.601,45	128,11	0,00	0,00	0,00	128,11
03/2026		UELITON DOS SANTOS SILVA	992	025.020.195-08	101	20/04/2026	Mensal	3.839,50	307,16	0,00	0,00	0,00	307,16
<b>Total do Tomador</b>							<b>Sem Tomador</b>	<b>9.806,63</b>	<b>784,52</b>	<b>0,00</b>	<b>0,00</b>	<b>0,00</b>	<b>784,52</b>
<b>Total do Estabelecimento</b>							<b>23.694.541/0001-62</b>	<b>9.806,63</b>	<b>784,52</b>	<b>0,00</b>	<b>0,00</b>	<b>0,00</b>	<b>784,52</b>
<b>Total FGTS</b>								<b>47.779,56</b>	<b>3.822,27</b>	<b>0,00</b>	<b>0,00</b>	<b>0,00</b>	<b>3.822,27</b>



### Detalhe da Guia Emitida

**Empregador:** 23.694.541 **Nome Empregador:** GLOBAL CONSTRUCOES SERVICOS E MANUTENCOES LTDA **Qtd. Trabalhadores FGTS:** 20 **Origem:** Gestão de Guias  
**Vencimento da Guia:** 20/04/2026 **Total Parcelado:** 0,00 **Total da Guia (FGTS + Consignado):** 4.496,71  
**Número da Guia:** 0126040831190308-6 **Data Emissão:** 08/04/2026 15:45:56 (Brasília) **Emitida por:** 23.694.541/0001-62 - GLOBAL CONSTRUCOES

#### Relação de Trabalhadores

Comp. Apuração		Comp. Referência	Nome Trabalhador	Matrícula	CPF	Categoria	Vencimento	Tipo Depósito	Base Remuneração Total	Valor FGTS na Guia	Juros	Atualiz. Monetária	Multa	Total
03/2026			ANDRE CARDOZO DOS SANTOS	957	029.322.365-39	101	20/04/2026	Mensal	2.923,05	233,84	0,00	0,00	0,00	233,84
03/2026			GIVANILDO CARVALHO SILVA	964	069.490.165-22	101	20/04/2026	Mensal	2.923,05	233,84	0,00	0,00	0,00	233,84
03/2026			JOSIAS DA SILVA SANTOS	967	095.668.545-52	101	20/04/2026	Mensal	1.749,08	139,92	0,00	0,00	0,00	139,92
03/2026			JUNIO SOUZA SANTOS	851	061.757.525-89	101	20/04/2026	Mensal	2.923,05	233,84	0,00	0,00	0,00	233,84
03/2026			LUCIANO SANTANA BARRETO	960	022.903.725-95	101	20/04/2026	Mensal	2.923,05	233,84	0,00	0,00	0,00	233,84
03/2026			ROMARIO NASCIMENTO DE SANTANA	980	058.547.965-89	101	20/04/2026	Mensal	1.960,88	156,87	0,00	0,00	0,00	156,87
03/2026			RONIEL MOTA MONTEIRO	970	101.432.185-90	101	20/04/2026	Mensal	1.749,08	139,92	0,00	0,00	0,00	139,92
<b>Total do Tomador</b>								<b>Sem Tomador</b>	<b>17.151,24</b>	<b>1.372,07</b>	<b>0,00</b>	<b>0,00</b>	<b>0,00</b>	<b>1.372,07</b>
<b>Total do Estabelecimento</b>								<b>90.026.11943/71</b>	<b>17.151,24</b>	<b>1.372,07</b>	<b>0,00</b>	<b>0,00</b>	<b>0,00</b>	<b>1.372,07</b>
<b>Total FGTS</b>									<b>47.779,56</b>	<b>3.822,27</b>	<b>0,00</b>	<b>0,00</b>	<b>0,00</b>	<b>3.822,27</b>



### Detalhe da Guia Emitida

**Empregador:** 23.694.541 **Nome Empregador:** GLOBAL CONSTRUCOES SERVICOS E MANUTENCOES LTDA **Qtd. Trabalhadores FGTS:** 20 **Origem:** Gestão de Guias  
**Vencimento da Guia:** 20/04/2026 **Total Parcelado:** 0,00 **Total da Guia (FGTS + Consignado):** 4.496,71  
**Número da Guia:** 0126040831190308-6 **Data Emissão:** 08/04/2026 15:45:56 (Brasília) **Emitida por:** 23.694.541/0001-62 - GLOBAL CONSTRUCOES

#### Relação de Trabalhadores

Estabelecimento:		90.026.77565/75		Tomador:		Sem Tomador							
Comp. Apuração	Comp. Referência	Nome Trabalhador	Matrícula	CPF	Categoria	Vencimento	Tipo Depósito	Base Remuneração Total	Valor FGTS na Guia	Juros	Atualiz. Monetária	Multa	Total
03/2026		ADRIEL SANTANA BARBOSA	849	121.225.595-00	101	20/04/2026	Mensal	1.749,08	139,92	0,00	0,00	0,00	139,92
03/2026		DARLISSON SANTOS	848	073.221.815-22	101	20/04/2026	Mensal	1.749,08	139,92	0,00	0,00	0,00	139,92
03/2026		GERALDINO MARTINS DE ALMEIDA FILHO	17	944.964.205-20	101	20/04/2026	Mensal	2.923,05	233,84	0,00	0,00	0,00	233,84
03/2026		GIVALDO DOS SANTOS REIS JUNIOR	18	031.681.375-37	101	20/04/2026	Mensal	2.923,05	233,84	0,00	0,00	0,00	233,84
03/2026		IVANILDO SANTOS DE JESUS	852	101.107.365-08	101	20/04/2026	Mensal	1.749,08	139,92	0,00	0,00	0,00	139,92
03/2026		LUIZ FELYPE SANTOS SANTANA	991	101.778.985-18	101	20/04/2026	Mensal	2.520,23	201,61	0,00	0,00	0,00	201,61
<b>Total do Tomador</b>							<b>Sem Tomador</b>	<b>13.613,57</b>	<b>1.089,05</b>	<b>0,00</b>	<b>0,00</b>	<b>0,00</b>	<b>1.089,05</b>
<b>Total do Estabelecimento</b>							<b>90.026.77565/75</b>	<b>13.613,57</b>	<b>1.089,05</b>	<b>0,00</b>	<b>0,00</b>	<b>0,00</b>	<b>1.089,05</b>
<b>Total FGTS</b>								<b>47.779,56</b>	<b>3.822,27</b>	<b>0,00</b>	<b>0,00</b>	<b>0,00</b>	<b>3.822,27</b>





### Detalhe da Guia Emitida

**Empregador:** 23.694.541 **Nome Empregador:** GLOBAL CONSTRUCOES SERVICOS E MANUTENCOES LTDA **Qtd. Trabalhadores FGTS:** 20 **Origem:** Gestão de Guias  
**Vencimento da Guia:** 20/04/2026 **Total Parcelado:** 0,00 **Total da Guia (FGTS + Consignado):** 4.496,71  
**Número da Guia:** 0126040831190308-6 **Data Emissão:** 08/04/2026 15:45:56 (Brasília) **Emitida por:** 23.694.541/0001-62 - GLOBAL CONSTRUCOES

#### Relação de Trabalhadores

Estabelecimento:		Tomador:												
Comp. Apuração	Comp. Referência	Nome Trabalhador	Matrícula	CPF	Categoria	Vencimento	Tipo Depósito	Base Remuneração Total	Valor FGTS na Guia	Juros	Atualiz. Monetária	Multa	Total	
03/2026		AGRIPINO OLIVEIRA SANTOS	969	106.469.714-33	101	20/04/2026	Mensal	1.749,08	139,92	0,00	0,00	0,00	139,92	
03/2026		DARLAN DA CONCEICAO SILVA	978	067.555.595-71	101	20/04/2026	Mensal	1.960,88	156,87	0,00	0,00	0,00	156,87	
03/2026		EUGENIO OLIVEIRA SILVA JUNIOR	919	108.495.165-79	101	20/04/2026	Mensal	1.749,08	139,92	0,00	0,00	0,00	139,92	
03/2026		FELIPE SANTOS DE SOUZA	974	047.369.445-01	101	20/04/2026	Mensal	1.749,08	139,92	0,00	0,00	0,00	139,92	
							<b>Total do Tomador</b>	<b>Sem Tomador</b>	<b>7.208,12</b>	<b>576,63</b>	<b>0,00</b>	<b>0,00</b>	<b>0,00</b>	<b>576,63</b>
							<b>Total do Estabelecimento</b>	<b>90.027.48639/78</b>	<b>7.208,12</b>	<b>576,63</b>	<b>0,00</b>	<b>0,00</b>	<b>0,00</b>	<b>576,63</b>
								<b>Total FGTS</b>	<b>47.779,56</b>	<b>3.822,27</b>	<b>0,00</b>	<b>0,00</b>	<b>0,00</b>	<b>3.822,27</b>



### Detalhe da Guia Emitida

**Empregador:** 23.694.541 **Nome Empregador:** GLOBAL CONSTRUÇOES SERVICOS E MANUTENCOES LTDA **Qtd. Trabalhadores FGTS:** 20 **Origem:** Gestão de Guias  
**Vencimento da Guia:** 20/04/2026 **Total Parcelado:** 0,00 **Total da Guia (FGTS + Consignado):** 4.496,71  
**Número da Guia:** 0126040831190308-6 **Data Emissão:** 08/04/2026 15:45:56 (Brasília) **Emitida por:** 23.694.541/0001-62 - GLOBAL CONSTRUÇOES

#### Relação de Categorias

**Estabelecimento:** 23.694.541/0001-62

Comp. Apuração	Categoria	Qtd. Trabalhadores	Base Remuneração Total	FGTS Mensal na Guia	FGTS Rescisório na Guia	Ind. Compensatória na Guia	Juros	Atualiz. Monetária	Multa	Total
03/2026	101	3	9.806,63	784,52	0,00	0,00	0,00	0,00	0,00	784,52
<b>Total do Estabelecimento</b>		<b>23.694.541/0001-62</b>	<b>9.806,63</b>	<b>784,52</b>	<b>0,00</b>	<b>0,00</b>	<b>0,00</b>	<b>0,00</b>	<b>0,00</b>	<b>784,52</b>

**Estabelecimento:** 90.026.11943/71

Comp. Apuração	Categoria	Qtd. Trabalhadores	Base Remuneração Total	FGTS Mensal na Guia	FGTS Rescisório na Guia	Ind. Compensatória na Guia	Juros	Atualiz. Monetária	Multa	Total
03/2026	101	7	17.151,24	1.372,07	0,00	0,00	0,00	0,00	0,00	1.372,07
<b>Total do Estabelecimento</b>		<b>90.026.11943/71</b>	<b>17.151,24</b>	<b>1.372,07</b>	<b>0,00</b>	<b>0,00</b>	<b>0,00</b>	<b>0,00</b>	<b>0,00</b>	<b>1.372,07</b>

**Estabelecimento:** 90.026.77565/75

Comp. Apuração	Categoria	Qtd. Trabalhadores	Base Remuneração Total	FGTS Mensal na Guia	FGTS Rescisório na Guia	Ind. Compensatória na Guia	Juros	Atualiz. Monetária	Multa	Total
03/2026	101	6	13.613,57	1.089,05	0,00	0,00	0,00	0,00	0,00	1.089,05
<b>Total do Estabelecimento</b>		<b>90.026.77565/75</b>	<b>13.613,57</b>	<b>1.089,05</b>	<b>0,00</b>	<b>0,00</b>	<b>0,00</b>	<b>0,00</b>	<b>0,00</b>	<b>1.089,05</b>

**Estabelecimento:** 90.027.48639/78

Comp. Apuração	Categoria	Qtd. Trabalhadores	Base Remuneração Total	FGTS Mensal na Guia	FGTS Rescisório na Guia	Ind. Compensatória na Guia	Juros	Atualiz. Monetária	Multa	Total
03/2026	101	4	7.208,12	576,63	0,00	0,00	0,00	0,00	0,00	576,63
<b>Total do Estabelecimento</b>		<b>90.027.48639/78</b>	<b>7.208,12</b>	<b>576,63</b>	<b>0,00</b>	<b>0,00</b>	<b>0,00</b>	<b>0,00</b>	<b>0,00</b>	<b>576,63</b>
<b>Total FGTS</b>			<b>47.779,56</b>	<b>3.822,27</b>	<b>0,00</b>	<b>0,00</b>	<b>0,00</b>	<b>0,00</b>	<b>0,00</b>	<b>3.822,27</b>



## Detalhe da Guia Emitida

**Empregador:** 23.694.541 **Nome Empregador:** GLOBAL CONSTRUcoes SERVICOS E MANUTENCOES LTDA **Qtd. Trabalhadores FGTS:** 20 **Origem:** Gestão de Guias  
**Vencimento da Guia:** 20/04/2026 **Total Parcelado:** 0,00 **Total da Guia (FGTS + Consignado):** 4.496,71  
**Número da Guia:** 0126040831190308-6 **Data Emissão:** 08/04/2026 15:45:56 (Brasília) **Emitida por:** 23.694.541/0001-62 - GLOBAL CONSTRUcoes

### Descrição das categorias:

- 101 - Empregado - Geral, inclusive o empregado público da administração direta ou indireta contratado pela CLT
- 102 - Empregado - Trabalhador rural por pequeno prazo da Lei 11.718/2008
- 103 - Empregado - Aprendiz
- 104 - Empregado - Doméstico
- 105 - Empregado - Contrato a termo firmado nos termos da Lei 9.601/1998
- 106 - Trabalhador temporário - Contrato nos termos da Lei 6.019/1974
- 107 - Empregado - Contrato de trabalho Verde e Amarelo - sem acordo para antecipação mensal da multa rescisória do FGTS
- 108 - Empregado - Contrato de trabalho Verde e Amarelo - com acordo para antecipação mensal da multa rescisória do FGTS
- 111 - Empregado - Contrato de trabalho intermitente
- 201 - Trabalhador avulso portuário
- 202 - Trabalhador avulso não portuário
- 301 - Servidor público titular de cargo efetivo, magistrado, ministro de Tribunal de Contas, conselheiro de Tribunal de Contas e membro do Ministério Público
- 302 - Servidor público ocupante de cargo exclusivo em comissão
- 303 - Exercente de mandato eletivo
- 304 - Servidor público exercente de mandato eletivo, inclusive com exercício de cargo em comissão
- 305 - Servidor público indicado para conselho ou órgão deliberativo, na condição de representante do governo, órgão ou entidade da administração pública
- 306 - Servidor público contratado por tempo determinado, sujeito a regime administrativo especial definido em lei própria
- 307 - Militar
- 308 - Conscrito
- 309 - Agente público - Outros
- 310 - Servidor público eventual
- 311 - Ministros, juizes, promotores ou oficiais de justiça à disposição da Justiça Eleitoral
- 312 - Auxiliar local
- 401 - Dirigente Sindical - informação prestada pelo sindicato
- 410 - Trabalhador cedido/exercício em outro órgão/juiz auxiliar - informação prestada pelo cessionário/destino
- 701 - Contribuinte individual - Autônomo em geral, exceto se enquadrado em uma das demais categorias de contribuinte individual
- 711 - Contribuinte individual - Transportador autônomo de passageiros
- 712 - Contribuinte individual - Transportador autônomo de carga
- 721 - Contribuinte individual - Diretor não empregado, com FGTS
- 722 - Contribuinte individual - Diretor não empregado, sem FGTS
- 723 - Contribuinte individual - Empregador, sócio e membro de conselho de administração ou fiscal
- 731 - Contribuinte individual - Cooperado que presta serviços por intermédio de cooperativa de trabalho
- 734 - Contribuinte individual - Transportador cooperado que presta serviços por intermédio de cooperativa de trabalho
- 738 - Contribuinte individual - Cooperado filiado a cooperativa de produção
- 741 - Contribuinte individual - Microempresendedor individual
- 751 - Contribuinte individual - Magistrado classista temporário da Justiça do Trabalho ou da Justiça Eleitoral que seja aposentado de qualquer regime previdenciário
- 761 - Contribuinte individual - Associado eleito para direção de cooperativa, associação ou entidade de classe de qualquer natureza ou finalidade, bem como o síndico ou administrador eleito para exercer atividade de direção condominial, desde que recebam remuneração
- 771 - Contribuinte individual - Membro de conselho tutelar, nos termos da Lei 8.069/1990
- 781 - Ministro de confissão religiosa ou membro de vida consagrada, de congregação ou de ordem religiosa
- 901 - Estagiário
- 902 - Médico residente
- 903 - Bolsista, nos termos da Lei 8.558/1994
- 904 - Participante de curso de formação, como etapa de concurso público, sem vínculo de emprego/estatutário
- 905 - Aluna não profissional em formação que receba bolsa



### Detalhe da Guia Emitida

**Empregador:** 23.694.541 **Nome Empregador:** GLOBAL CONSTRUCOES SERVICOS E MANUTENCOES LTDA **Qtd. Trabalhadores FGTS:** 20 **Origem:** Gestão de Guias  
**Vencimento da Guia:** 20/04/2026 **Total Parcelado:** 0,00 **Total da Guia (FGTS + Consignado):** 4.496,71  
**Número da Guia:** 0126040831190308-6 **Data Emissão:** 08/04/2026 15:45:56 (Brasília) **Emitida por:** 23.694.541/0001-62 - GLOBAL CONSTRUCOES

#### Relação de Estabelecimentos

Comp. Apuração	Estabelecimento	Qtd. Trabalhadores	Base Remuneração Total	FGTS Mensal na Guia	FGTS Rescisório na Guia	Ind. Compensatória na Guia	Juros	Atualiz. Monetária	Multa	Total
03/2026	23.694.541/0001-62	3	9.806,63	784,52	0,00	0,00	0,00	0,00	0,00	784,52
03/2026	90.026.11943/71	7	17.151,24	1.372,07	0,00	0,00	0,00	0,00	0,00	1.372,07
03/2026	90.026.77565/75	6	13.613,57	1.089,05	0,00	0,00	0,00	0,00	0,00	1.089,05
03/2026	90.027.48639/78	4	7.208,12	576,63	0,00	0,00	0,00	0,00	0,00	576,63
<b>Total FGTS</b>			<b>47.779,56</b>	<b>3.822,27</b>	<b>0,00</b>	<b>0,00</b>	<b>0,00</b>	<b>0,00</b>	<b>0,00</b>	<b>3.822,27</b>



### Detalhe da Guia Emitida

**Empregador:** 23.694.541 **Nome Empregador:** GLOBAL CONSTRUÇOES SERVICOS E MANUTENCOES LTDA **Qtd. Trabalhadores FGTS:** 20 **Origem:** Gestão de Guias  
**Vencimento da Guia:** 20/04/2026 **Total Parcelado:** 0,00 **Total da Guia (FGTS + Consignado):** 4.496,71  
**Número da Guia:** 0126040831190308-6 **Data Emissão:** 08/04/2026 15:45:56 (Brasília) **Emitida por:** 23.694.541/0001-62 - GLOBAL CONSTRUÇOES

#### Relação de Tipos de Valor

**Estabelecimento:** 23.694.541/0001-62

Comp. Apuração	Tipo de Valor	Qtd. Trabalhadores	Base Remuneração Total	FGTS Mensal na Guia	FGTS Rescisório na Guia	Ind. Compensatória na Guia	Juros	Atualiz. Monetária	Multa	Total
03/2026	11 - FGTS mensal	3	9.806,63	784,52	0,00	0,00	0,00	0,00	0,00	784,52
<b>Total do Estabelecimento</b>		<b>23.694.541/0001-62</b>	<b>9.806,63</b>	<b>784,52</b>	<b>0,00</b>	<b>0,00</b>	<b>0,00</b>	<b>0,00</b>	<b>0,00</b>	<b>784,52</b>

**Estabelecimento:** 90.026.11943/71

Comp. Apuração	Tipo de Valor	Qtd. Trabalhadores	Base Remuneração Total	FGTS Mensal na Guia	FGTS Rescisório na Guia	Ind. Compensatória na Guia	Juros	Atualiz. Monetária	Multa	Total
03/2026	11 - FGTS mensal	7	17.151,24	1.372,07	0,00	0,00	0,00	0,00	0,00	1.372,07
<b>Total do Estabelecimento</b>		<b>90.026.11943/71</b>	<b>17.151,24</b>	<b>1.372,07</b>	<b>0,00</b>	<b>0,00</b>	<b>0,00</b>	<b>0,00</b>	<b>0,00</b>	<b>1.372,07</b>

**Estabelecimento:** 90.026.77565/75

Comp. Apuração	Tipo de Valor	Qtd. Trabalhadores	Base Remuneração Total	FGTS Mensal na Guia	FGTS Rescisório na Guia	Ind. Compensatória na Guia	Juros	Atualiz. Monetária	Multa	Total
03/2026	11 - FGTS mensal	6	13.613,57	1.089,05	0,00	0,00	0,00	0,00	0,00	1.089,05
<b>Total do Estabelecimento</b>		<b>90.026.77565/75</b>	<b>13.613,57</b>	<b>1.089,05</b>	<b>0,00</b>	<b>0,00</b>	<b>0,00</b>	<b>0,00</b>	<b>0,00</b>	<b>1.089,05</b>

**Estabelecimento:** 90.027.48639/78

Comp. Apuração	Tipo de Valor	Qtd. Trabalhadores	Base Remuneração Total	FGTS Mensal na Guia	FGTS Rescisório na Guia	Ind. Compensatória na Guia	Juros	Atualiz. Monetária	Multa	Total
03/2026	11 - FGTS mensal	4	7.208,12	576,63	0,00	0,00	0,00	0,00	0,00	576,63
<b>Total do Estabelecimento</b>		<b>90.027.48639/78</b>	<b>7.208,12</b>	<b>576,63</b>	<b>0,00</b>	<b>0,00</b>	<b>0,00</b>	<b>0,00</b>	<b>0,00</b>	<b>576,63</b>
<b>Total FGTS</b>			<b>47.779,56</b>	<b>3.822,27</b>	<b>0,00</b>	<b>0,00</b>	<b>0,00</b>	<b>0,00</b>	<b>0,00</b>	<b>3.822,27</b>





### Detalhe da Guia Emitida

Empregador: 23.694.541 Nome Empregador: GLOBAL CONSTRUCOES SERVICOS E MANUTENCOES LTDA Qtd. Trabalhadores FGTS: 20 Origem: Gestão de Guias  
Vencimento da Guia: 20/04/2026 Total Parcelado: 0,00 Total da Guia (FGTS + Consignado): 4.496,71  
Número da Guia: 0126040831190308-6 Data Emissão: 08/04/2026 15:45:56 (Brasília) Emitida por: 23.694.541/0001-62 - GLOBAL CONSTRUCOES

#### Relação de Tomadores de Serviço

Tomador: Sem Tomador

Comp. Apuração	Qtd. Trabalhadores	Base Remuneração Total	FGTS Mensal na Guia	FGTS Rescisório na Guia	Ind. Compensatória na Guia	Juros	Atualiz. Monetária	Multa	Total
03/2026	20	47.779,56	3.822,27	0,00	0,00	0,00	0,00	0,00	3.822,27
	<b>Total FGTS</b>	<b>47.779,56</b>	<b>3.822,27</b>	<b>0,00</b>	<b>0,00</b>	<b>0,00</b>	<b>0,00</b>	<b>0,00</b>	<b>3.822,27</b>



### Detalhe da Guia Emitida

**Empregador:** 23.694.541 **Nome Empregador:** GLOBAL CONSTRUCOES SERVICOS E MANUTENCOES LTDA **Qtd. Trabalhadores Consignado:** 2 **Origem:** Gestão de Guias  
**Vencimento da Guia:** 20/04/2026 **Total da Guia (FGTS + Consignado):** 4.496,71  
**Número da Guia:** 0126040831190308-6 **Data Emissão:** 08/04/2026 15:45:56 (Brasília) **Emitida por:** 23.694.541/0001-62 - GLOBAL CONSTRUCOES

#### Relação de Trabalhadores

Comp. Apuração	Vencimento	Nome Trabalhador	Matricula	CPF	Número do Contrato	Instituição Financeira	Valor Consignado na Guia
03/2026	20/04/2026	DARLISSON SANTOS	848	073.221.815-22	6057686786	626	298,60
03/2026	20/04/2026	GIVALDO DOS SANTOS REIS JUNIOR	18	031.681.375-37	6048281683	626	191,84
03/2026	20/04/2026	GIVALDO DOS SANTOS REIS JUNIOR	18	031.681.375-37	778696471	033	184,00
<b>Total Consignado</b>							<b>674,44</b>



Empresa: GLOBAL CONSTRUÇÕES SERVIÇOS E MANUTENÇÕES LTDA  
 Estabelecimento: Matriz  
 CNPJ/CEI: 23694541000162

Emissão: 30/03/2026 14:13  
 Usuário: SETOR PESSOAL

março/2026

Colaborador :	849	<b>ADRIEL SANTANA BARBOSA</b>				Admissão:	16/08/2025	Matricula:	849
Cargo:	717020	SERVENTE COMUM				Situação:	Ativo		
CTPS:	1212255-9500\SE	Salário Base:	1.654,08	Tipo de Salário:	Mensalista				
Evento		Referência	Tipo		Provento	Desconto			
1	SALARIO BASE	220,00	hora(s)		1.654,08			A	
112	SALARIO FAMILIA	1,00	cota(s)		67,54			A	
506	ABONO CCT		R\$		95,00			I	
66	LIQUIDO DE ADIANTAMENTO QUINZENAL	100,00	%			661,63		A	
108	INSS	7,61	%			133,09		A	
187	VALE ALIMENTAÇÃO C/R VINCULADA AO PAT	5,00	%			28,13		A	
446	TAXA ASSISTENCIAL	1,50	%			24,81		A	
					1.816,62	847,66			
		Base INSS	Base FGTS	FGTS	Base IRRF	<b>Líquido:</b>		968,96	
Anotação		1.749,08	1.749,08	139,93	0,00				

Colaborador :	969	<b>AGRIPINO OLIVEIRA SANTOS</b>				Admissão:	02/02/2026	Matricula:	969
Cargo:	717020	SERVENTE COMUM				Situação:	Ativo		
CTPS:	1064697-1433\BA	Salário Base:	1.654,08	Tipo de Salário:	Mensalista				
Evento		Referência	Tipo		Provento	Desconto			
1	SALARIO BASE	220,00	hora(s)		1.654,08			A	
506	ABONO CCT		R\$		95,00			I	
66	LIQUIDO DE ADIANTAMENTO QUINZENAL	100,00	%			661,63		A	
108	INSS	7,61	%			133,09		A	
187	VALE ALIMENTAÇÃO C/R VINCULADA AO PAT	5,00	%			29,23		A	
446	TAXA ASSISTENCIAL	1,50	%			24,81		A	
					1.749,08	848,76			
		Base INSS	Base FGTS	FGTS	Base IRRF	<b>Líquido:</b>		900,32	
Anotação		1.749,08	1.749,08	139,93	0,00				

Colaborador :	846	<b>AILSON DE JESUS COSTA</b>				Admissão:	01/08/2025	Matricula:	846
Cargo:	715210	PEDREIRO				Situação:	Rescisão 13/03/2026		
CTPS:	060094-00018\BA	Salário Base:	2.455,70	Tipo de Salário:	Mensalista				
Evento		Referência	Tipo		Provento	Desconto			
147	AVISO PREVIO INDENIZADO PELO EMPREGADOR	30,00	dias(s)		2.455,70			A	
149	SALDO DE SALARIO	13,00	dias(s)		1.064,14			A	
150	13º SALARIO RESCISAO	2,00	avo(s)		409,28			A	
151	13º SALARIO REF. AVISO INDENIZADO	1,00	avo(s)		204,64			A	
152	FERIAS PROPORCIONAIS	7,00	avo(s)		1.432,49			A	
158	1/3 FERIAS PROPORCIONAIS RESCISAO	3,00	avo(s)		545,71			A	
317	FERIAS PROPORCIONAIS INDENIZADA	1,00	avo(s)		204,64			A	
108	INSS	7,50	%			73,67		A	
117	FALTA INJUSTIFICADA	1,00	dias(s)			81,86		A	
156	INSS 13º SALARIO	7,50	%			46,04		A	
162	LIQUIDO DE RESCISAO		R\$			5.780,68		A	
187	VALE ALIMENTAÇÃO C/R VINCULADA AO PAT	5,00	%			12,78		A	
336	DEVOLUCAO DE VALE REFEIÇÃO		R\$			306,84		I	
446	TAXA ASSISTENCIAL	1,50	%			14,73		A	
					6.316,60	6.316,60			
		Base INSS	Base FGTS	FGTS	Base IRRF	<b>Líquido:</b>		0,00	
Anotação		1.596,20	1.391,56	111,32	0,00				



Empresa: GLOBAL CONSTRUÇÕES SERVIÇOS E MANUTENÇÕES LTDA  
 Estabelecimento: Matriz  
 CNPJ/CEI: 23694541000162

Emissão: 30/03/2026 14:13  
 Usuário: SETOR PESSOAL

março/2026

Colaborador:	870	<b>ALESSANDRO DA SILVA NASCIMENTO</b>			Admissão:	02/01/2026	Matricula:	870
Cargo:	782510	MOTORISTA CARGA PESADA			Situação:	Ativo		
CTPS:	0002049-00080\BA	Salário Base:	2.942,34	Tipo de Salário:	Mensalista			
Evento		Referência	Tipo	Provento		Desconto		
1	SALARIO BASE	220,00	hora(s)	2.942,34				A
66	LIQUIDO DE ADIANTAMENTO QUINZENAL	100,00%				1.176,94		A
107	VALE TRANSPORTE	6,00%				176,54		A
108	INSS	8,21%				241,67		A
187	VALE ALIMENTAÇÃO C/R VINCULADA AO PAT	1,00%				5,28		A
				2.942,34		1.600,43		
		Base INSS	Base FGTS	FGTS	Base IRRF	<b>Líquido:</b>		1.341,91
Anotação		2.942,34	2.942,34	235,39	0,00			

Colaborador:	840	<b>ALISON DAMASCENO MACHADO</b>			Admissão:	01/08/2025	Matricula:	840
Cargo:	710205	CABO DE TURMA			Situação:	Rescisão 23/03/2026		
CTPS:	4553768-0040\BA	Salário Base:	3.525,04	Tipo de Salário:	Mensalista			
Evento		Referência	Tipo	Provento		Desconto		
147	AVISO PREVIO INDENIZADO PELO EMPREGADOR	30,00	dias(s)	3.525,04				A
149	SALDO DE SALARIO	23,00	dias(s)	2.702,53				A
150	13º SALARIO RESCISAO	3,00	avo(s)	881,26				A
151	13º SALARIO REF. AVISO INDENIZADO	1,00	avo(s)	293,75				A
152	FERIAS PROPORCIONAIS	8,00	avo(s)	2.350,03				A
158	1/3 FERIAS PROPORCIONAIS RESCISAO	3,00	avo(s)	881,26				A
317	FERIAS PROPORCIONAIS INDENIZADA	1,00	avo(s)	293,75				A
66	LIQUIDO DE ADIANTAMENTO QUINZENAL	100,00%				1.410,02		A
108	INSS	8,10%				218,90		A
156	INSS 13º SALARIO	7,50%				88,12		A
162	LIQUIDO DE RESCISAO		R\$			8.996,16		A
187	VALE ALIMENTAÇÃO C/R VINCULADA AO PAT	5,00%				20,46		A
336	DEVOLUCAO DE VALE REFEIÇÃO		R\$			153,42		I
446	TAXA ASSISTENCIAL	1,50%				40,54		A
				10.927,62		10.927,62		
		Base INSS	Base FGTS	FGTS	Base IRRF	<b>Líquido:</b>		0,00
Anotação		3.877,54	3.583,79	286,70	0,00			

Colaborador:	983	<b>AMARILDO SANTOS PEREIRA</b>			Admissão:	23/02/2026	Matricula:	983
Cargo:	992205	ENCARREGADO GERAL			Situação:	Ativo		
CTPS:	3967749-4520\BA	Salário Base:	3.965,68	Tipo de Salário:	Mensalista			
Evento		Referência	Tipo	Provento		Desconto		
1	SALARIO BASE	220,00	hora(s)	3.965,68				A
506	ABONO CCT		R\$	400,00				I
66	LIQUIDO DE ADIANTAMENTO QUINZENAL	100,00%				1.586,27		A
108	INSS	9,45%				412,69		A
187	VALE ALIMENTAÇÃO C/R VINCULADA AO PAT	5,00%				28,13		A
446	TAXA ASSISTENCIAL	1,50%				59,49		A
				4.365,68		2.086,58		
		Base INSS	Base FGTS	FGTS	Base IRRF	<b>Líquido:</b>		2.279,10
Anotação		4.365,68	4.365,68	349,25	0,00			



# Folha Analítica

Empresa: GLOBAL CONSTRUÇÕES SERVIÇOS E MANUTENÇÕES LTDA  
 Estabelecimento: Matriz  
 CNPJ/CEI: 23694541000162

Emissão: 30/03/2026 14:13  
 Usuário: SETOR PESSOAL

## março/2026

Colaborador : 959		AMAURI DOS SANTOS BARBOZA				Admissão:	02/02/2026	Matricula:	959
Cargo:		715210 PEDREIRO				Situação:	Ativo		
CTPS:	3234001-0020\BA		Salário Base:	2.603,05	Tipo de Salário:	Mensalista			
Evento		Referência	Tipo		Provento	Desconto			
1	SALARIO BASE	220,00	hora(s)		2.603,05			A	
506	ABONO CCT		R\$		320,00			I	
66	LIQUIDO DE ADIANTAMENTO QUINZENAL	100,00%				1.041,22		A	
108	INSS	8,19%				239,35		A	
187	VALE ALIMENTAÇÃO C/R VINCULADA AO PAT	5,00%				29,23		A	
446	TAXA ASSISTENCIAL	1,50%				39,05		A	
					2.923,05	1.348,85			
			Base INSS	Base FGTS	FGTS	Base IRRF	<b>Líquido:</b>		1.574,20
Anotação		2.923,05	2.923,05	233,84	0,00				

Colaborador : 828		ANDERSON EVANGELISTA DOS SANTOS				Admissão:	16/07/2025	Matricula:	828
Cargo:		716610 PINTOR				Situação:	Auxílio Acidente 26/09/2025 até ...		
CTPS:	9265598-0010\BA		Salário Base:	2.603,05	Tipo de Salário:	Mensalista			
Evento		Referência	Tipo		Provento	Desconto			
					0,00	0,00			
			Base INSS	Base FGTS	FGTS	Base IRRF	<b>Líquido:</b>		0,00
Anotação		0,00	2.603,05	208,24	0,00				

Colaborador : 957		ANDRE CARDOZO DOS SANTOS				Admissão:	02/02/2026	Matricula:	957
Cargo:		715315 ARMADOR				Situação:	Ativo		
CTPS:	7798372-0010\BA		Salário Base:	2.603,05	Tipo de Salário:	Mensalista			
Evento		Referência	Tipo		Provento	Desconto			
1	SALARIO BASE	220,00	hora(s)		2.603,05			A	
506	ABONO CCT		R\$		320,00			I	
66	LIQUIDO DE ADIANTAMENTO QUINZENAL	100,00%				1.041,22		A	
108	INSS	8,19%				239,35		A	
187	VALE ALIMENTAÇÃO C/R VINCULADA AO PAT	5,00%				29,23		A	
446	TAXA ASSISTENCIAL	1,50%				39,05		A	
					2.923,05	1.348,85			
			Base INSS	Base FGTS	FGTS	Base IRRF	<b>Líquido:</b>		1.574,20
Anotação		2.923,05	2.923,05	233,84	0,00				



# Folha Analítica

Empresa: GLOBAL CONSTRUÇÕES SERVIÇOS E MANUTENÇÕES LTDA  
 Estabelecimento: Matriz  
 CNPJ/CEI: 23694541000162

Emissão: 30/03/2026 14:13  
 Usuário: SETOR PESSOAL

## março/2026

Colaborador :43	<b>ANDRE DE SOUZA BISPO</b>				Admissão:	19/08/2024	Matricula:	43
Cargo:	717020	AJUDANTE PRATICO			Situação:	Rescisão 11/03/2026		
CTPS:	3535419-0001\BA	Salário Base:	1.621,00	Tipo de Salário:	Mensalista			
Evento		Referência	Tipo	Provento		Desconto		
147	AVISO PREVIO INDENIZADO PELO EMPREGADOR	33,00	dias(s)	1.783,10				A
149	SALDO DE SALARIO	11,00	dias(s)	594,37				A
150	13º SALARIO RESCISAO	2,00	avo(s)	270,17				A
151	13º SALARIO REF. AVISO INDENIZADO	1,00	avo(s)	135,08				A
152	FERIAS PROPORCIONAIS	7,00	avo(s)	756,47				A
158	1/3 FERIAS PROPORCIONAIS RESCISAO	3,00	avo(s)	297,18				A
317	FERIAS PROPORCIONAIS INDENIZADA	1,00	avo(s)	135,08				A
108	INSS	7,50%				32,42		A
117	FALTA INJUSTIFICADA	3,00	dias(s)			162,10		A
156	INSS 13º SALARIO	7,50%				30,39		A
162	LIQUIDO DE RESCISAO		R\$			3.371,85		A
187	VALE ALIMENTAÇÃO C/R VINCULADA AO PAT	5,00%				10,23		A
336	DEVOLUCAO DE VALE REFEIÇÃO		R\$			357,98		I
446	TAXA ASSISTENCIAL	1,50%				6,48		A
				3.971,45		3.971,45		
Anotação		Base INSS	Base FGTS	FGTS	Base IRRF	<b>Líquido:</b>		0,00
		837,52	702,44	56,20	0,00			

Colaborador :973	<b>ANDREI DOS SANTOS SILVA</b>				Admissão:	02/02/2026	Matricula:	973
Cargo:	717020	AJUDANTE COMUM			Situação:	Ativo		
CTPS:	1035402-8588\BA	Salário Base:	1.654,08	Tipo de Salário:	Mensalista			
Evento		Referência	Tipo	Provento		Desconto		
1	SALARIO BASE	220,00	hora(s)	1.654,08				A
506	ABONO CCT		R\$	95,00				I
66	LIQUIDO DE ADIANTAMENTO QUINZENAL	100,00%				661,63		A
108	INSS	7,61%				133,09		A
187	VALE ALIMENTAÇÃO C/R VINCULADA AO PAT	5,00%				29,23		A
446	TAXA ASSISTENCIAL	1,50%				24,81		A
				1.749,08		848,76		
Anotação		Base INSS	Base FGTS	FGTS	Base IRRF	<b>Líquido:</b>		900,32
		1.749,08	1.749,08	139,93	0,00			

Colaborador :26	<b>ANTONIO ALVES DA SILVA</b>				Admissão:	01/02/2024	Matricula:	26
Cargo:	717020	AJUDANTE PRATICO			Situação:	Ativo		
CTPS:	8801255-7568\BA	Salário Base:	1.725,88	Tipo de Salário:	Mensalista			
Evento		Referência	Tipo	Provento		Desconto		
1	SALARIO BASE	220,00	hora(s)	1.725,88				A
506	ABONO CCT		R\$	235,00				I
66	LIQUIDO DE ADIANTAMENTO QUINZENAL	100,00%				690,35		A
108	INSS	7,76%				152,15		A
187	VALE ALIMENTAÇÃO C/R VINCULADA AO PAT	5,00%				29,23		A
446	TAXA ASSISTENCIAL	1,50%				25,89		A
				1.960,88		897,62		
Anotação		Base INSS	Base FGTS	FGTS	Base IRRF	<b>Líquido:</b>		1.063,26
		1.960,88	1.960,88	156,87	0,00			



Empresa: GLOBAL CONSTRUÇÕES SERVIÇOS E MANUTENÇÕES LTDA  
 Estabelecimento: Matriz  
 CNPJ/CEI: 23694541000162

Emissão: 30/03/2026 14:13  
 Usuário: SETOR PESSOAL

março/2026

Colaborador:	843	<b>ANTONIO JOSE ROCHA MACHADO</b>			Admissão:	01/08/2025	Matricula:	843
Cargo:	992205	ENCARREGADO GERAL			Situação:	Rescisão 23/03/2026		
CTPS:	3932016-2549\BA	Salário Base:	3.965,68	Tipo de Salário:	Mensalista			
Evento		Referência	Tipo	Provento		Desconto		
147	AVISO PREVIO INDENIZADO PELO EMPREGADOR	30,00	dias(s)	3.965,68				A
149	SALDO DE SALARIO	23,00	dias(s)	3.040,35				A
150	13º SALARIO RESCISAO	3,00	avo(s)	991,42				A
151	13º SALARIO REF. AVISO INDENIZADO	1,00	avo(s)	330,47				A
152	FERIAS PROPORCIONAIS	8,00	avo(s)	2.643,79				A
158	1/3 FERIAS PROPORCIONAIS RESCISAO	3,00	avo(s)	991,42				A
317	FERIAS PROPORCIONAIS INDENIZADA	1,00	avo(s)	330,47				A
66	LIQUIDO DE ADIANTAMENTO QUINZENAL	100,00	%			1.586,27		A
108	INSS	8,34	%			253,43		A
156	INSS 13º SALARIO	7,50	%			99,14		A
162	LIQUIDO DE RESCISAO		R\$			10.135,27		A
187	VALE ALIMENTAÇÃO C/R VINCULADA AO PAT	5,00	%			20,46		A
336	DEVOLUCAO DE VALE REFEIÇÃO		R\$			153,42		I
446	TAXA ASSISTENCIAL	1,50	%			45,61		A
				12.293,60		12.293,60		
Anotação		Base INSS	Base FGTS	FGTS	Base IRRF	<b>Líquido:</b>		0,00
		4.362,24	4.031,77	322,54	0,00			

Colaborador:	979	<b>BERNARDO SILVA BRITTO</b>			Admissão:	02/02/2026	Matricula:	979
Cargo:	717020	AJUDANTE PRATICO			Situação:	Ativo		
CTPS:	0656342-4554\BA	Salário Base:	1.725,88	Tipo de Salário:	Mensalista			
Evento		Referência	Tipo	Provento		Desconto		
1	SALARIO BASE	220,00	hora(s)	1.725,88				A
112	SALARIO FAMILIA	1,00	cota(s)	67,54				A
506	ABONO CCT		R\$	235,00				I
66	LIQUIDO DE ADIANTAMENTO QUINZENAL	100,00	%			690,35		A
108	INSS	7,76	%			152,15		A
187	VALE ALIMENTAÇÃO C/R VINCULADA AO PAT	5,00	%			29,23		A
446	TAXA ASSISTENCIAL	1,50	%			25,89		A
				2.028,42		897,62		
Anotação		Base INSS	Base FGTS	FGTS	Base IRRF	<b>Líquido:</b>		1.130,80
		1.960,88	1.960,88	156,87	0,00			

Colaborador:	989	<b>CLEBSON SANTOS DE JESUS</b>			Admissão:	02/03/2026	Matricula:	989
Cargo:	717020	AJUDANTE COMUM			Situação:	Ativo		
CTPS:	1011069-2535\BA	Salário Base:	1.654,08	Tipo de Salário:	Mensalista			
Evento		Referência	Tipo	Provento		Desconto		
1	SALARIO BASE	213,00	hora(s)	1.601,45				A
66	LIQUIDO DE ADIANTAMENTO QUINZENAL	100,00	%			640,29		A
108	INSS	7,50	%			120,10		A
187	VALE ALIMENTAÇÃO C/R VINCULADA AO PAT	5,00	%			28,13		A
446	TAXA ASSISTENCIAL	1,50	%			24,01		A
				1.601,45		812,53		
Anotação		Base INSS	Base FGTS	FGTS	Base IRRF	<b>Líquido:</b>		788,92
		1.601,45	1.601,45	128,12	0,00			



Empresa: GLOBAL CONSTRUÇÕES SERVIÇOS E MANUTENÇÕES LTDA  
 Estabelecimento: Matriz  
 CNPJ/CEI: 23694541000162

Emissão: 30/03/2026 14:13  
 Usuário: SETOR PESSOAL

**março/2026**

Colaborador:	978	<b>DARLAN DA CONCEICAO SILVA</b>				Admissão:	02/02/2026	Matricula:	978
Cargo:	717020	AJUDANTE PRATICO				Situação:	Ativo		
CTPS:	7765242-0040\BA	Salário Base:	1.725,88	Tipo de Salário:	Mensalista				
Evento		Referência	Tipo		Provento	Desconto			
1	SALARIO BASE	220,00	hora(s)		1.725,88			A	
506	ABONO CCT		R\$		235,00			I	
66	LIQUIDO DE ADIANTAMENTO QUINZENAL	100,00	%			690,35		A	
108	INSS	7,76	%			152,15		A	
187	VALE ALIMENTAÇÃO C/R VINCULADA AO PAT	5,00	%			29,23		A	
					1.960,88	871,73			
		Base INSS	Base FGTS	FGTS	Base IRRF	<b>Líquido:</b>		1.089,15	
Anotação		1.960,88	1.960,88	156,87	0,00				

Colaborador:	848	<b>DARLISSON SANTOS</b>				Admissão:	16/08/2025	Matricula:	848
Cargo:	717020	SERVENTE COMUM				Situação:	Ativo		
CTPS:	9675232-0040\SE	Salário Base:	1.654,08	Tipo de Salário:	Mensalista				
Evento		Referência	Tipo		Provento	Desconto			
1	SALARIO BASE	220,00	hora(s)		1.654,08			A	
112	SALARIO FAMILIA	1,00	cota(s)		67,54			A	
506	ABONO CCT		R\$		95,00			I	
66	LIQUIDO DE ADIANTAMENTO QUINZENAL	100,00	%			661,63		A	
108	INSS	7,61	%			133,09		A	
187	VALE ALIMENTAÇÃO C/R VINCULADA AO PAT	5,00	%			28,13		A	
446	TAXA ASSISTENCIAL	1,50	%			24,81		A	
4025	EMPRESTIMO CONSIGNADO FGTS C\R 01		R\$			298,60		A	
					1.816,62	1.146,26			
		Base INSS	Base FGTS	FGTS	Base IRRF	<b>Líquido:</b>		670,36	
Anotação		1.749,08	1.749,08	139,93	0,00				

Colaborador:	975	<b>DIEGO MONTEIRO DOS SANTOS</b>				Admissão:	02/02/2026	Matricula:	975
Cargo:	717020	SERVENTE COMUM				Situação:	Ativo		
CTPS:	5477849-0040\BA	Salário Base:	1.654,08	Tipo de Salário:	Mensalista				
Evento		Referência	Tipo		Provento	Desconto			
1	SALARIO BASE	220,00	hora(s)		1.654,08			A	
112	SALARIO FAMILIA	1,00	cota(s)		67,54			A	
506	ABONO CCT		R\$		95,00			I	
66	LIQUIDO DE ADIANTAMENTO QUINZENAL	100,00	%			661,63		A	
108	INSS	7,61	%			133,09		A	
187	VALE ALIMENTAÇÃO C/R VINCULADA AO PAT	5,00	%			29,23		A	
446	TAXA ASSISTENCIAL	1,50	%			24,81		A	
					1.816,62	848,76			
		Base INSS	Base FGTS	FGTS	Base IRRF	<b>Líquido:</b>		967,86	
Anotação		1.749,08	1.749,08	139,93	0,00				



# Folha Analítica

Empresa: GLOBAL CONSTRUÇÕES SERVIÇOS E MANUTENÇÕES LTDA  
 Estabelecimento: Matriz  
 CNPJ/CEI: 23694541000162

Emissão: 30/03/2026 14:13  
 Usuário: SETOR PESSOAL

## março/2026

Colaborador : 947	<b>EDUARDO FERNANDES DA ROCHA</b>				Admissão: 26/01/2026	Matricula: 947
Cargo: 715210	PEDREIRO				Situação: Rescisão 11/03/2026	
CTPS: 2219735-0001\BA	Salário Base: 2.445,70	Tipo de Salário: Mensalista				
Evento	Referência	Tipo	Provento	Desconto		
149 SALDO DE SALARIO	11,00	dias(s)	896,76		A	
150 13º SALARIO RESCISAO	1,00	avo(s)	203,81		A	
152 FERIAS PROPORCIONAIS	1,00	avo(s)	203,81		A	
158 1/3 FERIAS PROPORCIONAIS RESCISAO	3,00	avo(s)	67,94		A	
108 INSS	7,50%			67,25	A	
108 INSS	7,50%			15,28	A	
156 INSS 13º SALARIO				908,13	A	
162 LIQUIDO DE RESCISAO		R\$		10,23	A	
187 VALE ALIMENTAÇÃO C/R VINCULADA AO PAT	5,00%			357,98	I	
336 DEVOLUCAO DE VALE REFEIÇÃO		R\$		13,45	A	
446 TAXA ASSISTENCIAL	1,50%					
			1.372,32	1.372,32		
			<b>Líquido:</b>		0,00	
Anotação		Base INSS 1.100,57	Base FGTS 1.100,57	FGTS 88,05	Base IRRF 0,00	

Colaborador : 919	<b>EUGENIO OLIVEIRA SILVA JUNIOR</b>				Admissão: 02/01/2026	Matricula: 919
Cargo: 717020	SERVENTE COMUM				Situação: Ativo	
CTPS: 1084951-6579\BA	Salário Base: 1.654,08	Tipo de Salário: Mensalista				
Evento	Referência	Tipo	Provento	Desconto		
1 SALARIO BASE	220,00	hora(s)	1.654,08		A	
506 ABONO CCT		R\$	95,00		I	
66 LIQUIDO DE ADIANTAMENTO QUINZENAL	100,00%			661,63	A	
108 INSS	7,61%			133,09	A	
187 VALE ALIMENTAÇÃO C/R VINCULADA AO PAT	5,00%			28,13	A	
446 TAXA ASSISTENCIAL	1,50%			24,81	A	
			1.749,08	847,66		
			<b>Líquido:</b>		901,42	
Anotação		Base INSS 1.749,08	Base FGTS 1.749,08	FGTS 139,93	Base IRRF 0,00	

Colaborador : 974	<b>FELIPE SANTOS DE SOUZA</b>				Admissão: 02/02/2026	Matricula: 974
Cargo: 717020	AJUDANTE COMUM				Situação: Ativo	
CTPS: 0473694-4501\BA	Salário Base: 1.654,08	Tipo de Salário: Mensalista				
Evento	Referência	Tipo	Provento	Desconto		
1 SALARIO BASE	220,00	hora(s)	1.654,08		A	
112 SALARIO FAMILIA	1,00	cota(s)	67,54		A	
506 ABONO CCT		R\$	95,00		I	
66 LIQUIDO DE ADIANTAMENTO QUINZENAL	100,00%			661,63	A	
108 INSS	7,61%			133,09	A	
187 VALE ALIMENTAÇÃO C/R VINCULADA AO PAT	5,00%			29,23	A	
446 TAXA ASSISTENCIAL	1,50%			24,81	A	
			1.816,62	848,76		
			<b>Líquido:</b>		967,86	
Anotação		Base INSS 1.749,08	Base FGTS 1.749,08	FGTS 139,93	Base IRRF 0,00	



Empresa: GLOBAL CONSTRUÇÕES SERVIÇOS E MANUTENÇÕES LTDA  
 Estabelecimento: Matriz  
 CNPJ/CEI: 23694541000162

Emissão: 30/03/2026 14:13  
 Usuário: SETOR PESSOAL

março/2026

Colaborador :	961	<b>FELIX DOS SANTOS JUNIOR</b>			Admissão:	02/02/2026	Matricula:	961
Cargo:	715210	PEDREIRO			Situação:	Ativo		
CTPS:	2023942-0030\BA	Salário Base:	2.603,05	Tipo de Salário:	Mensalista			
Evento		Referência	Tipo	Provento		Desconto		
1	SALARIO BASE	220,00	hora(s)	2.603,05				A
506	ABONO CCT		R\$	320,00				I
66	LIQUIDO DE ADIANTAMENTO QUINZENAL	100,00	%			1.041,22		A
108	INSS	8,19	%			239,35		A
187	VALE ALIMENTAÇÃO C/R VINCULADA AO PAT	5,00	%			29,23		A
446	TAXA ASSISTENCIAL	1,50	%			39,05		A
				2.923,05		1.348,85		
		Base INSS	Base FGTS	FGTS	Base IRRF	<b>Líquido:</b>		1.574,20
Anotação		2.923,05	2.923,05	233,84	0,00			

Colaborador :	981	<b>FILIFE MOREIRA SANTOS</b>			Admissão:	02/02/2026	Matricula:	981
Cargo:	717020	AJUDANTE PRATICO			Situação:	Ativo		
CTPS:	8584911-0577\BA	Salário Base:	1.725,88	Tipo de Salário:	Mensalista			
Evento		Referência	Tipo	Provento		Desconto		
1	SALARIO BASE	220,00	hora(s)	1.725,88				A
506	ABONO CCT		R\$	95,00				I
66	LIQUIDO DE ADIANTAMENTO QUINZENAL	100,00	%			690,35		A
108	INSS	7,66	%			139,55		A
187	VALE ALIMENTAÇÃO C/R VINCULADA AO PAT	5,00	%			29,23		A
446	TAXA ASSISTENCIAL	1,50	%			25,89		A
				1.820,88		885,02		
		Base INSS	Base FGTS	FGTS	Base IRRF	<b>Líquido:</b>		935,86
Anotação		1.820,88	1.820,88	145,67	0,00			

Colaborador :	29	<b>FRANCISCO ROGERIO NOGUEIRA DA SILVA</b>			Admissão:	01/04/2024	Matricula:	29
Cargo:	716610	PINTOR			Situação:	Ativo		
CTPS:	0860400-7431\PE	Salário Base:	2.603,05	Tipo de Salário:	Mensalista			
Evento		Referência	Tipo	Provento		Desconto		
1	SALARIO BASE	220,00	hora(s)	2.603,05				A
506	ABONO CCT		R\$	320,00				I
66	LIQUIDO DE ADIANTAMENTO QUINZENAL	100,00	%			1.041,22		A
108	INSS	8,19	%			239,35		A
187	VALE ALIMENTAÇÃO C/R VINCULADA AO PAT	5,00	%			28,13		A
446	TAXA ASSISTENCIAL	1,50	%			39,05		A
513	EMPRESTIMO CONSIGNADO MP1292/25 C\R 03		R\$			325,00		A
4025	EMPRESTIMO CONSIGNADO FGTS C\R 01		R\$			283,66		A
4029	EMPRESTIMO CONSIGNADO FGTS C\R 02		R\$			181,00		A
				2.923,05		2.137,41		
		Base INSS	Base FGTS	FGTS	Base IRRF	<b>Líquido:</b>		785,64
Anotação		2.923,05	2.923,05	233,84	0,00			



Empresa: GLOBAL CONSTRUÇÕES SERVIÇOS E MANUTENÇÕES LTDA  
 Estabelecimento: Matriz  
 CNPJ/CEI: 23694541000162

Emissão: 30/03/2026 14:13  
 Usuário: SETOR PESSOAL

março/2026

Colaborador :	17	<b>GERALDINO MARTINS DE ALMEIDA FILHO</b>			Admissão:	25/11/2023	Matricula:	17
Cargo:	715210	PEDREIRO			Situação:	Ativo		
CTPS:	9449642-0520\BA	Salário Base:	2.603,05	Tipo de Salário:	Mensalista			
Evento		Referência	Tipo	Provento		Desconto		
1	SALARIO BASE	220,00	hora(s)	2.603,05				A
506	ABONO CCT		R\$	320,00				I
66	LIQUIDO DE ADIANTAMENTO QUINZENAL	100,00%				1.041,22		A
108	INSS	8,19%				239,35		A
187	VALE ALIMENTAÇÃO C/R VINCULADA AO PAT	5,00%				28,13		A
446	TAXA ASSISTENCIAL	1,50%				39,05		A
				2.923,05		1.347,75		
		Base INSS	Base FGTS	FGTS	Base IRRF	<b>Líquido:</b>		1.575,30
Anotação		2.923,05	2.923,05	233,84	0,00			

Colaborador :	18	<b>GIVALDO DOS SANTOS REIS JUNIOR</b>			Admissão:	25/11/2023	Matricula:	18
Cargo:	715210	PEDREIRO			Situação:	Ativo		
CTPS:	25938000-002\BA	Salário Base:	2.603,05	Tipo de Salário:	Mensalista			
Evento		Referência	Tipo	Provento		Desconto		
1	SALARIO BASE	220,00	hora(s)	2.603,05				A
506	ABONO CCT		R\$	320,00				I
66	LIQUIDO DE ADIANTAMENTO QUINZENAL	100,00%				1.041,22		A
108	INSS	8,19%				239,35		A
187	VALE ALIMENTAÇÃO C/R VINCULADA AO PAT	5,00%				28,13		A
446	TAXA ASSISTENCIAL	1,50%				39,05		A
4025	EMPRESTIMO CONSIGNADO FGTS C\R 01		R\$			191,84		A
4029	EMPRESTIMO CONSIGNADO FGTS C\R 02		R\$			184,00		A
				2.923,05		1.723,59		
		Base INSS	Base FGTS	FGTS	Base IRRF	<b>Líquido:</b>		1.199,46
Anotação		2.923,05	2.923,05	233,84	0,00			

Colaborador :	964	<b>GIVANILDO CARVALHO SILVA</b>			Admissão:	02/02/2026	Matricula:	964
Cargo:	715210	PEDREIRO			Situação:	Ativo		
CTPS:	0694901-6522\BA	Salário Base:	2.603,05	Tipo de Salário:	Mensalista			
Evento		Referência	Tipo	Provento		Desconto		
1	SALARIO BASE	220,00	hora(s)	2.603,05				A
506	ABONO CCT		R\$	320,00				I
66	LIQUIDO DE ADIANTAMENTO QUINZENAL	100,00%				1.041,22		A
108	INSS	8,19%				239,35		A
187	VALE ALIMENTAÇÃO C/R VINCULADA AO PAT	5,00%				29,23		A
446	TAXA ASSISTENCIAL	1,50%				39,05		A
				2.923,05		1.348,85		
		Base INSS	Base FGTS	FGTS	Base IRRF	<b>Líquido:</b>		1.574,20
Anotação		2.923,05	2.923,05	233,84	0,00			



Empresa: GLOBAL CONSTRUÇÕES SERVIÇOS E MANUTENÇÕES LTDA  
 Estabelecimento: Matriz  
 CNPJ/CEI: 23694541000162

Emissão: 30/03/2026 14:13  
 Usuário: SETOR PESSOAL

março/2026

Colaborador:	994	<b>INACIO VICTOR DOS SANTOS MONTEIRO</b>			Admissão:	11/03/2026	Matricula:	994
Cargo:	717020	AJUDANTE COMUM			Situação:	Ativo		
CTPS:	1185468-6500\BA	Salário Base:	1.654,08	Tipo de Salário:	Mensalista			
Evento		Referência	Tipo	Provento		Desconto		
1	SALARIO BASE	149,10	hora(s)	1.121,02				A
66	LIQUIDO DE ADIANTAMENTO QUINZENAL	100,00%				448,20		A
108	INSS	7,50%				84,07		A
187	VALE ALIMENTAÇÃO C/R VINCULADA AO PAT	5,00%				19,18		A
446	TAXA ASSISTENCIAL	1,50%				16,81		A
				1.121,02		568,26		
		Base INSS	Base FGTS	FGTS	Base IRRF	<b>Líquido:</b>		552,76
Anotação		1.121,02	1.121,02	89,68	0,00			

Colaborador:	852	<b>IVANILDO SANTOS DE JESUS</b>			Admissão:	01/08/2025	Matricula:	852
Cargo:	717020	SERVENTE COMUM			Situação:	Ativo		
CTPS:	1011073-6508\BA	Salário Base:	1.654,08	Tipo de Salário:	Mensalista			
Evento		Referência	Tipo	Provento		Desconto		
1	SALARIO BASE	220,00	hora(s)	1.654,08				A
506	ABONO CCT		R\$	95,00				I
66	LIQUIDO DE ADIANTAMENTO QUINZENAL	100,00%				661,63		A
108	INSS	7,61%				133,09		A
187	VALE ALIMENTAÇÃO C/R VINCULADA AO PAT	5,00%				28,13		A
446	TAXA ASSISTENCIAL	1,50%				24,81		A
				1.749,08		847,66		
		Base INSS	Base FGTS	FGTS	Base IRRF	<b>Líquido:</b>		901,42
Anotação		1.749,08	1.749,08	139,93	0,00			

Colaborador:	25	<b>JAILSON ALVES DOS SANTOS</b>			Admissão:	01/02/2024	Matricula:	25
Cargo:	992205	ENCARREGADO GERAL			Situação:	Ativo		
CTPS:	1816004-0060\BA	Salário Base:	3.965,68	Tipo de Salário:	Mensalista			
Evento		Referência	Tipo	Provento		Desconto		
1	SALARIO BASE	220,00	hora(s)	3.965,68				A
506	ABONO CCT		R\$	400,00				I
66	LIQUIDO DE ADIANTAMENTO QUINZENAL	100,00%				1.586,27		A
108	INSS	9,45%				412,69		A
187	VALE ALIMENTAÇÃO C/R VINCULADA AO PAT	5,00%				28,13		A
446	TAXA ASSISTENCIAL	1,50%				59,49		A
				4.365,68		2.086,58		
		Base INSS	Base FGTS	FGTS	Base IRRF	<b>Líquido:</b>		2.279,10
Anotação		4.365,68	4.365,68	349,25	0,00			

Colaborador:	30	<b>JOCELINO SANTANA DOS SANTOS</b>			Admissão:	01/04/2024	Matricula:	30
Cargo:	716610	PINTOR			Situação:	Ativo		
CTPS:	99625-00409\SP	Salário Base:	2.603,05	Tipo de Salário:	Mensalista			
Evento		Referência	Tipo	Provento		Desconto		
1	SALARIO BASE	220,00	hora(s)	2.603,05				A
506	ABONO CCT		R\$	320,00				I
66	LIQUIDO DE ADIANTAMENTO QUINZENAL	100,00%				1.041,22		A
108	INSS	8,19%				239,35		A
187	VALE ALIMENTAÇÃO C/R VINCULADA AO PAT	5,00%				28,13		A
446	TAXA ASSISTENCIAL	1,50%				39,05		A
				2.923,05		1.347,75		
		Base INSS	Base FGTS	FGTS	Base IRRF	<b>Líquido:</b>		1.575,30
Anotação		2.923,05	2.923,05	233,84	0,00			



Empresa: GLOBAL CONSTRUÇÕES SERVIÇOS E MANUTENÇÕES LTDA  
 Estabelecimento: Matriz  
 CNPJ/CEI: 23694541000162

Emissão: 30/03/2026 14:13  
 Usuário: SETOR PESSOAL

março/2026

Colaborador :	858	<b>JOILSON PEREIRA AVELINO</b>			Admissão:	01/09/2025	Matricula:	858
Cargo:	992205	ENCARREGADO GERAL			Situação:	Ativo		
CTPS:	5951458-0040\BA	Salário Base:	3.965,68	Tipo de Salário:	Mensalista			
Evento		Referência	Tipo	Provento		Desconto		
1	SALARIO BASE	220,00	hora(s)	3.965,68				A
506	ABONO CCT		R\$	400,00				I
66	LIQUIDO DE ADIANTAMENTO QUINZENAL	100,00%				1.586,27		A
108	INSS	9,45%				412,69		A
187	VALE ALIMENTAÇÃO C/R VINCULADA AO PAT	5,00%				28,13		A
446	TAXA ASSISTENCIAL	1,50%				59,49		A
				4.365,68		2.086,58		
		Base INSS	Base FGTS	FGTS	Base IRRF	<b>Líquido:</b>		2.279,10
Anotação		4.365,68	4.365,68	349,25	0,00			

Colaborador :	14	<b>JOSE CLAUDIO MARQUES RIBEIRO</b>			Admissão:	06/11/2023	Matricula:	14
Cargo:	782510	MOTORISTA DE CARRO LEVE			Situação:	Ativo		
CTPS:	9303595-0001\BA	Salário Base:	2.140,15	Tipo de Salário:	Mensalista			
Evento		Referência	Tipo	Provento		Desconto		
1	SALARIO BASE	220,00	hora(s)	2.140,15				A
66	LIQUIDO DE ADIANTAMENTO QUINZENAL	100,00%				856,06		A
107	VALE TRANSPORTE	6,00%				128,41		A
108	INSS	7,86%				168,29		A
187	VALE ALIMENTAÇÃO C/R VINCULADA AO PAT	1,00%				5,28		A
				2.140,15		1.158,04		
		Base INSS	Base FGTS	FGTS	Base IRRF	<b>Líquido:</b>		982,11
Anotação		2.140,15	2.140,15	171,21	0,00			

Colaborador :	966	<b>JOSE CRISPIM DE OLIVEIRA SANTOS</b>			Admissão:	02/02/2026	Matricula:	966
Cargo:	724110	Encanador			Situação:	Ativo		
CTPS:	54888-00069\BA	Salário Base:	2.603,05	Tipo de Salário:	Mensalista			
Evento		Referência	Tipo	Provento		Desconto		
1	SALARIO BASE	220,00	hora(s)	2.603,05				A
506	ABONO CCT		R\$	320,00				I
66	LIQUIDO DE ADIANTAMENTO QUINZENAL	100,00%				1.041,22		A
108	INSS	8,19%				239,35		A
187	VALE ALIMENTAÇÃO C/R VINCULADA AO PAT	5,00%				29,23		A
446	TAXA ASSISTENCIAL	1,50%				39,05		A
				2.923,05		1.348,85		
		Base INSS	Base FGTS	FGTS	Base IRRF	<b>Líquido:</b>		1.574,20
Anotação		2.923,05	2.923,05	233,84	0,00			

Colaborador :	850	<b>JOSE DOS SANTOS</b>			Admissão:	16/08/2025	Matricula:	850
Cargo:	715210	PEDREIRO			Situação:	Ativo		
CTPS:	0023240-00007\SE	Salário Base:	2.603,05	Tipo de Salário:	Mensalista			
Evento		Referência	Tipo	Provento		Desconto		
1	SALARIO BASE	220,00	hora(s)	2.603,05				A
506	ABONO CCT		R\$	320,00				I
66	LIQUIDO DE ADIANTAMENTO QUINZENAL	100,00%				1.041,22		A
108	INSS	8,19%				239,35		A
187	VALE ALIMENTAÇÃO C/R VINCULADA AO PAT	5,00%				28,13		A
446	TAXA ASSISTENCIAL	1,50%				39,05		A
				2.923,05		1.347,75		
		Base INSS	Base FGTS	FGTS	Base IRRF	<b>Líquido:</b>		1.575,30
Anotação		2.923,05	2.923,05	233,84	0,00			



Empresa: GLOBAL CONSTRUÇÕES SERVIÇOS E MANUTENÇÕES LTDA  
 Estabelecimento: Matriz  
 CNPJ/CEI: 23694541000162

Emissão: 30/03/2026 14:13  
 Usuário: SETOR PESSOAL

março/2026

Colaborador:	967	<b>JOSIAS DA SILVA SANTOS</b>			Admissão:	02/02/2026	Matricula:	967
Cargo:	717020	AJUDANTE COMUM			Situação:	Ativo		
CTPS:	\BA	Salário Base:	1.654,08	Tipo de Salário:	Mensalista			
Evento		Referência	Tipo	Provento		Desconto		
1	SALARIO BASE	220,00	hora(s)	1.654,08				A
506	ABONO CCT		R\$	95,00				I
66	LIQUIDO DE ADIANTAMENTO QUINZENAL	100,00%				661,63		A
108	INSS	7,61%				133,09		A
187	VALE ALIMENTAÇÃO C/R VINCULADA AO PAT	5,00%				29,23		A
446	TAXA ASSISTENCIAL	1,50%				24,81		A
				1.749,08		848,76		
Anotação		Base INSS	Base FGTS	FGTS	Base IRRF	<b>Líquido:</b>		900,32
		1.749,08	1.749,08	139,93	0,00			

Colaborador:	851	<b>JUNIO SOUZA SANTOS</b>			Admissão:	16/08/2025	Matricula:	851
Cargo:	715210	PEDREIRO			Situação:	Ativo		
CTPS:	3825131-0050\SE	Salário Base:	2.603,05	Tipo de Salário:	Mensalista			
Evento		Referência	Tipo	Provento		Desconto		
1	SALARIO BASE	220,00	hora(s)	2.603,05				A
506	ABONO CCT		R\$	320,00				I
66	LIQUIDO DE ADIANTAMENTO QUINZENAL	100,00%				1.041,22		A
108	INSS	8,19%				239,35		A
187	VALE ALIMENTAÇÃO C/R VINCULADA AO PAT	5,00%				28,13		A
446	TAXA ASSISTENCIAL	1,50%				39,05		A
				2.923,05		1.347,75		
Anotação		Base INSS	Base FGTS	FGTS	Base IRRF	<b>Líquido:</b>		1.575,30
		2.923,05	2.923,05	233,84	0,00			

Colaborador:	968	<b>LAEMISSON SANTOS BATISTA MATTOS</b>			Admissão:	02/02/2026	Matricula:	968
Cargo:	717020	AJUDANTE COMUM			Situação:	Ativo		
CTPS:	\BA	Salário Base:	1.654,08	Tipo de Salário:	Mensalista			
Evento		Referência	Tipo	Provento		Desconto		
1	SALARIO BASE	220,00	hora(s)	1.654,08				A
506	ABONO CCT		R\$	95,00				I
66	LIQUIDO DE ADIANTAMENTO QUINZENAL	100,00%				661,63		A
108	INSS	7,61%				133,09		A
187	VALE ALIMENTAÇÃO C/R VINCULADA AO PAT	5,00%				29,23		A
446	TAXA ASSISTENCIAL	1,50%				24,81		A
				1.749,08		848,76		
Anotação		Base INSS	Base FGTS	FGTS	Base IRRF	<b>Líquido:</b>		900,32
		1.749,08	1.749,08	139,93	0,00			

Colaborador:	956	<b>LUCAS FELIX DOS SANTOS</b>			Admissão:	02/02/2026	Matricula:	956
Cargo:	717020	AJUDANTE COMUM			Situação:	Ativo		
CTPS:	1688401-4660\BA	Salário Base:	1.654,08	Tipo de Salário:	Mensalista			
Evento		Referência	Tipo	Provento		Desconto		
1	SALARIO BASE	220,00	hora(s)	1.654,08				A
506	ABONO CCT		R\$	95,00				I
66	LIQUIDO DE ADIANTAMENTO QUINZENAL	100,00%				661,63		A
108	INSS	7,61%				133,09		A
187	VALE ALIMENTAÇÃO C/R VINCULADA AO PAT	5,00%				29,23		A
446	TAXA ASSISTENCIAL	1,50%				24,81		A
				1.749,08		848,76		
Anotação		Base INSS	Base FGTS	FGTS	Base IRRF	<b>Líquido:</b>		900,32
		1.749,08	1.749,08	139,93	0,00			



Empresa: GLOBAL CONSTRUÇÕES SERVIÇOS E MANUTENÇÕES LTDA  
 Estabelecimento: Matriz  
 CNPJ/CEI: 23694541000162

Emissão: 30/03/2026 14:13  
 Usuário: SETOR PESSOAL

março/2026

Colaborador:	960	<b>LUCIANO SANTANA BARRETO</b>				Admissão:	02/02/2026	Matricula:	960
Cargo:	715210	PEDREIRO				Situação:	Ativo		
CTPS:	4045215-0030\BA	Salário Base:	2.603,05	Tipo de Salário:	Mensalista				
Evento		Referência	Tipo	Provento		Desconto			
1	SALARIO BASE	220,00	hora(s)	2.603,05					
506	ABONO CCT		R\$	320,00					
66	LIQUIDO DE ADIANTAMENTO QUINZENAL	100,00%				1.041,22			
108	INSS	8,19%				239,35			
187	VALE ALIMENTAÇÃO C/R VINCULADA AO PAT	5,00%				29,23			
446	TAXA ASSISTENCIAL	1,50%				39,05			
				2.923,05		1.348,85			
		Base INSS	Base FGTS	FGTS	Base IRRF	<b>Líquido:</b>			
Anotação		2.923,05	2.923,05	233,84	0,00	1.574,20			

Colaborador:	991	<b>LUIZ FELYPE SANTOS SANTANA</b>				Admissão:	02/03/2026	Matricula:	991
Cargo:	715210	PEDREIRO				Situação:	Ativo		
CTPS:	1017789-8518\SE	Salário Base:	2.603,05	Tipo de Salário:	Mensalista				
Evento		Referência	Tipo	Provento		Desconto			
1	SALARIO BASE	213,00	hora(s)	2.520,23					
66	LIQUIDO DE ADIANTAMENTO QUINZENAL	100,00%				1.007,63			
108	INSS	8,03%				202,50			
187	VALE ALIMENTAÇÃO C/R VINCULADA AO PAT	5,00%				28,13			
446	TAXA ASSISTENCIAL	1,50%				37,79			
				2.520,23		1.276,05			
		Base INSS	Base FGTS	FGTS	Base IRRF	<b>Líquido:</b>			
Anotação		2.520,23	2.520,23	201,62	0,00	1.244,18			

Colaborador:	52	<b>MAICON QUEIROZ KONIG</b>				Admissão:	15/11/2024	Matricula:	52
Cargo:	716610	PINTOR				Situação:	Ativo		
CTPS:	5412176-0050\BA	Salário Base:	2.603,05	Tipo de Salário:	Mensalista				
Evento		Referência	Tipo	Provento		Desconto			
1	SALARIO BASE	220,00	hora(s)	2.603,05					
506	ABONO CCT		R\$	320,00					
66	LIQUIDO DE ADIANTAMENTO QUINZENAL	100,00%				1.041,22			
108	INSS	8,19%				239,35			
187	VALE ALIMENTAÇÃO C/R VINCULADA AO PAT	5,00%				28,13			
446	TAXA ASSISTENCIAL	1,50%				39,05			
4025	EMPRESTIMO CONSIGNADO FGTS C\R 01		R\$			212,49			
				2.923,05		1.560,24			
		Base INSS	Base FGTS	FGTS	Base IRRF	<b>Líquido:</b>			
Anotação		2.923,05	2.923,05	233,84	0,00	1.362,81			



Empresa: GLOBAL CONSTRUÇÕES SERVIÇOS E MANUTENÇÕES LTDA  
 Estabelecimento: Matriz  
 CNPJ/CEI: 23694541000162

Emissão: 30/03/2026 14:13  
 Usuário: SETOR PESSOAL

março/2026

Colaborador : 51	<b>MARCOS GUILHERME COELHO SANTOS</b>				Admissão: 15/11/2024	Matricula: 51
Cargo: 992205	ENCARREGADO GERAL				Situação: Ativo	
CTPS: 7795745-0040\BA	Salário Base: 3.965,68	Tipo de Salário: Mensalista				
Evento	Referência	Tipo	Provento	Desconto		
1 SALARIO BASE	220,00	hora(s)	3.965,68			A
506 ABONO CCT		R\$	400,00			I
66 LIQUIDO DE ADIANTAMENTO QUINZENAL	100,00%			1.586,27		A
108 INSS	9,45%			412,69		A
187 VALE ALIMENTAÇÃO C/R VINCULADA AO PAT	5,00%			28,13		A
446 TAXA ASSISTENCIAL	1,50%			59,49		A
513 EMPRESTIMO CONSIGNADO MP1292/25 C\R 03		R\$		497,15		A
4029 EMPRESTIMO CONSIGNADO FGTS C\R 02		R\$		441,00		A
			4.365,68	3.024,73		
			Base INSS	Base FGTS	FGTS	Base IRRF
Anotação			4.365,68	4.365,68	349,25	0,00
			<b>Líquido:</b>		1.340,95	

Colaborador : 827	<b>MATHEUS LAMBERT CAVALCANTI</b>				Admissão: 16/07/2025	Matricula: 827
Cargo: 717020	SERVENTE COMUM				Situação: Ativo	
CTPS: 5237629-2883\SP	Salário Base: 1.654,08	Tipo de Salário: Mensalista				
Evento	Referência	Tipo	Provento	Desconto		
1 SALARIO BASE	220,00	hora(s)	1.654,08			A
506 ABONO CCT		R\$	95,00			I
66 LIQUIDO DE ADIANTAMENTO QUINZENAL	100,00%			661,63		A
108 INSS	7,61%			133,09		A
187 VALE ALIMENTAÇÃO C/R VINCULADA AO PAT	5,00%			28,13		A
446 TAXA ASSISTENCIAL	1,50%			24,81		A
			1.749,08	847,66		
			Base INSS	Base FGTS	FGTS	Base IRRF
Anotação			1.749,08	1.749,08	139,93	0,00
			<b>Líquido:</b>		901,42	

Colaborador : 971	<b>MESSIAS DE JESUS ARAUJO</b>				Admissão: 02/02/2026	Matricula: 971
Cargo: 717020	SERVENTE COMUM				Situação: Ativo	
CTPS: 0968202-8531\BA	Salário Base: 1.654,08	Tipo de Salário: Mensalista				
Evento	Referência	Tipo	Provento	Desconto		
1 SALARIO BASE	220,00	hora(s)	1.654,08			A
112 SALARIO FAMILIA	3,00	cota(s)	202,62			A
506 ABONO CCT		R\$	95,00			I
66 LIQUIDO DE ADIANTAMENTO QUINZENAL	100,00%			661,63		A
108 INSS	7,61%			133,09		A
187 VALE ALIMENTAÇÃO C/R VINCULADA AO PAT	5,00%			29,23		A
446 TAXA ASSISTENCIAL	1,50%			24,81		A
			1.951,70	848,76		
			Base INSS	Base FGTS	FGTS	Base IRRF
Anotação			1.749,08	1.749,08	139,93	0,00
			<b>Líquido:</b>		1.102,94	



Empresa: GLOBAL CONSTRUÇÕES SERVIÇOS E MANUTENÇÕES LTDA  
 Estabelecimento: Matriz  
 CNPJ/CEI: 23694541000162

Emissão: 30/03/2026 14:13  
 Usuário: SETOR PESSOAL

março/2026

Colaborador:	993	<b>MOACY SILVA MONTEIRO JUNIOR</b>			Admissão:	11/03/2026	Matricula:	993
Cargo:	715210	PEDREIRO			Situação:	Ativo		
CTPS:	5339894-10\BA	Salário Base:	2.603,05	Tipo de Salário:	Mensalista			
Evento		Referência	Tipo	Provento		Desconto		
1	SALARIO BASE	149,10	hora(s)	1.764,16				A
112	SALARIO FAMILIA	1,00	cota(s)	47,28				A
66	LIQUIDO DE ADIANTAMENTO QUINZENAL	100,00%				705,34		A
108	INSS	7,62%				134,45		A
187	VALE ALIMENTAÇÃO C/R VINCULADA AO PAT	5,00%				19,18		A
446	TAXA ASSISTENCIAL	1,50%				26,45		A
				1.811,44		885,42		
		Base INSS	Base FGTS	FGTS	Base IRRF	<b>Líquido:</b>		926,02
Anotação		1.764,16	1.764,16	141,13	0,00			

Colaborador:	847	<b>NEILSON GOMES SANTOS</b>			Admissão:	01/08/2025	Matricula:	847
Cargo:	782510	MOTORISTA			Situação:	Ativo		
CTPS:	0538739-3557\BA	Salário Base:	2.140,15	Tipo de Salário:	Mensalista			
Evento		Referência	Tipo	Provento		Desconto		
1	SALARIO BASE	220,00	hora(s)	2.140,15				A
66	LIQUIDO DE ADIANTAMENTO QUINZENAL	100,00%				856,06		A
108	INSS	7,86%				168,29		A
187	VALE ALIMENTAÇÃO C/R VINCULADA AO PAT	1,00%				5,28		A
				2.140,15		1.029,63		
		Base INSS	Base FGTS	FGTS	Base IRRF	<b>Líquido:</b>		1.110,52
Anotação		2.140,15	2.140,15	171,21	0,00			

Colaborador:	963	<b>PAULO DE ARAUJO SANTOS JUNIOR</b>			Admissão:	02/02/2026	Matricula:	963
Cargo:	715210	PEDREIRO			Situação:	Ativo		
CTPS:	0955692-1567\BA	Salário Base:	2.603,05	Tipo de Salário:	Mensalista			
Evento		Referência	Tipo	Provento		Desconto		
1	SALARIO BASE	220,00	hora(s)	2.603,05				A
506	ABONO CCT		R\$	320,00				I
66	LIQUIDO DE ADIANTAMENTO QUINZENAL	100,00%				1.041,22		A
108	INSS	8,19%				239,35		A
187	VALE ALIMENTAÇÃO C/R VINCULADA AO PAT	5,00%				29,23		A
446	TAXA ASSISTENCIAL	1,50%				39,05		A
				2.923,05		1.348,85		
		Base INSS	Base FGTS	FGTS	Base IRRF	<b>Líquido:</b>		1.574,20
Anotação		2.923,05	2.923,05	233,84	0,00			

Colaborador:	962	<b>PAULO DO VALE SANTOS</b>			Admissão:	02/02/2026	Matricula:	962
Cargo:	715210	PEDREIRO			Situação:	Ativo		
CTPS:	4059685-0030\BA	Salário Base:	2.603,05	Tipo de Salário:	Mensalista			
Evento		Referência	Tipo	Provento		Desconto		
1	SALARIO BASE	220,00	hora(s)	2.603,05				A
506	ABONO CCT		R\$	320,00				I
66	LIQUIDO DE ADIANTAMENTO QUINZENAL	100,00%				1.041,22		A
108	INSS	8,19%				239,35		A
187	VALE ALIMENTAÇÃO C/R VINCULADA AO PAT	5,00%				29,23		A
446	TAXA ASSISTENCIAL	1,50%				39,05		A
				2.923,05		1.348,85		
		Base INSS	Base FGTS	FGTS	Base IRRF	<b>Líquido:</b>		1.574,20
Anotação		2.923,05	2.923,05	233,84	0,00			



Empresa: GLOBAL CONSTRUÇÕES SERVIÇOS E MANUTENÇÕES LTDA  
 Estabelecimento: Matriz  
 CNPJ/CEI: 23694541000162

Emissão: 30/03/2026 14:13  
 Usuário: SETOR PESSOAL

março/2026

Colaborador:	841	<b>PAULO REBOUCAS DA CRUZ</b>	Admissão:	01/08/2025	Matricula:	841
Cargo:	717020	SERVENTE COMUM	Situação:	Ativo		
CTPS:	0443488-2589\BA	Salário Base:	1.654,08	Tipo de Salário:	Mensalista	
Evento		Referência	Tipo	Provento	Desconto	
1	SALARIO BASE	220,00	hora(s)	1.654,08		A
506	ABONO CCT		R\$	95,00		I
66	LIQUIDO DE ADIANTAMENTO QUINZENAL	100,00%			661,63	A
108	INSS	7,61%			133,09	A
187	VALE ALIMENTAÇÃO C/R VINCULADA AO PAT	5,00%			28,13	A
446	TAXA ASSISTENCIAL	1,50%			24,81	A
				1.749,08	847,66	
				Base INSS	Base FGTS	FGTS
				Base IRRF	<b>Líquido:</b>	901,42
Anotação		1.749,08	1.749,08	139,93	0,00	

Colaborador:	977	<b>PEDRO BRAGA PEREIRA JUNIOR</b>	Admissão:	02/02/2026	Matricula:	977
Cargo:	717020	AJUDANTE COMUM	Situação:	Ativo		
CTPS:	8701987-0546\BA	Salário Base:	1.654,08	Tipo de Salário:	Mensalista	
Evento		Referência	Tipo	Provento	Desconto	
1	SALARIO BASE	220,00	hora(s)	1.654,08		A
506	ABONO CCT		R\$	95,00		I
66	LIQUIDO DE ADIANTAMENTO QUINZENAL	100,00%			661,63	A
108	INSS	7,61%			133,09	A
187	VALE ALIMENTAÇÃO C/R VINCULADA AO PAT	5,00%			29,23	A
446	TAXA ASSISTENCIAL	1,50%			24,81	A
				1.749,08	848,76	
				Base INSS	Base FGTS	FGTS
				Base IRRF	<b>Líquido:</b>	900,32
Anotação		1.749,08	1.749,08	139,93	0,00	

Colaborador:	965	<b>PEDRO TRABUCO DA SILVA</b>	Admissão:	02/02/2026	Matricula:	965
Cargo:	715210	PEDREIRO	Situação:	Ativo		
CTPS:	7078514-7500\BA	Salário Base:	2.603,05	Tipo de Salário:	Mensalista	
Evento		Referência	Tipo	Provento	Desconto	
1	SALARIO BASE	220,00	hora(s)	2.603,05		A
506	ABONO CCT		R\$	320,00		I
66	LIQUIDO DE ADIANTAMENTO QUINZENAL	100,00%			1.041,22	A
108	INSS	8,19%			239,35	A
187	VALE ALIMENTAÇÃO C/R VINCULADA AO PAT	5,00%			29,23	A
446	TAXA ASSISTENCIAL	1,50%			39,05	A
				2.923,05	1.348,85	
				Base INSS	Base FGTS	FGTS
				Base IRRF	<b>Líquido:</b>	1.574,20
Anotação		2.923,05	2.923,05	233,84	0,00	

Colaborador:	943	<b>RENAN MARCELO ARGOLO SANTOS</b>	Admissão:	26/01/2026	Matricula:	943
Cargo:	710205	MESTRE DE OBRAS	Situação:	Ativo		
CTPS:	1690756-1690756\BA	Salário Base:	4.000,00	Tipo de Salário:	Mensalista	
Evento		Referência	Tipo	Provento	Desconto	
1	SALARIO BASE	220,00	hora(s)	4.000,00		A
506	ABONO CCT		R\$	320,00		I
66	LIQUIDO DE ADIANTAMENTO QUINZENAL	100,00%			1.600,00	A
108	INSS	9,42%			406,98	A
187	VALE ALIMENTAÇÃO C/R VINCULADA AO PAT	5,00%			28,13	A
446	TAXA ASSISTENCIAL	1,50%			60,00	A
				4.320,00	2.095,11	
				Base INSS	Base FGTS	FGTS
				Base IRRF	<b>Líquido:</b>	2.224,89
Anotação		4.320,00	4.320,00	345,60	0,00	



Empresa: GLOBAL CONSTRUÇÕES SERVIÇOS E MANUTENÇÕES LTDA  
 Estabelecimento: Matriz  
 CNPJ/CEI: 23694541000162

Emissão: 30/03/2026 14:13  
 Usuário: SETOR PESSOAL

março/2026

Colaborador:	844	<b>ROBSON ALMEIDA DOS SANTOS</b>			Admissão:	01/08/2025	Matricula:	844
Cargo:	715210	PEDREIRO			Situação:	Ativo		
CTPS:	086505-00340\SP	Salário Base:	2.603,05	Tipo de Salário:	Mensalista			
Evento		Referência	Tipo	Provento		Desconto		
1	SALARIO BASE	220,00	hora(s)	2.603,05				A
506	ABONO CCT		R\$	320,00				I
66	LIQUIDO DE ADIANTAMENTO QUINZENAL	100,00%				1.041,22		A
108	INSS	8,19%				239,35		A
187	VALE ALIMENTAÇÃO C/R VINCULADA AO PAT	5,00%				29,23		A
446	TAXA ASSISTENCIAL	1,50%				39,05		A
513	EMPRESTIMO CONSIGNADO MP1292/25 C\R 03		R\$			83,17		A
4025	EMPRESTIMO CONSIGNADO FGTS C\R 01		R\$			307,31		A
4029	EMPRESTIMO CONSIGNADO FGTS C\R 02		R\$			307,31		A
				2.923,05		2.046,64		
		Base INSS	Base FGTS	FGTS	Base IRRF	<b>Líquido:</b>		876,41
Anotação		2.923,05	2.923,05	233,84	0,00			

Colaborador:	958	<b>RODRIGO DE JESUS SANTOS</b>			Admissão:	02/02/2026	Matricula:	958
Cargo:	715315	ARMADOR			Situação:	Ativo		
CTPS:	3644567-0030\BA	Salário Base:	2.603,05	Tipo de Salário:	Mensalista			
Evento		Referência	Tipo	Provento		Desconto		
1	SALARIO BASE	220,00	hora(s)	2.603,05				A
506	ABONO CCT		R\$	320,00				I
66	LIQUIDO DE ADIANTAMENTO QUINZENAL	100,00%				1.041,22		A
108	INSS	8,19%				239,35		A
187	VALE ALIMENTAÇÃO C/R VINCULADA AO PAT	5,00%				29,23		A
446	TAXA ASSISTENCIAL	1,50%				39,05		A
				2.923,05		1.348,85		
		Base INSS	Base FGTS	FGTS	Base IRRF	<b>Líquido:</b>		1.574,20
Anotação		2.923,05	2.923,05	233,84	0,00			

Colaborador:	980	<b>ROMARIO NASCIMENTO DE SANTANA</b>			Admissão:	02/02/2026	Matricula:	980
Cargo:	717020	AJUDANTE PRATICO			Situação:	Ativo		
CTPS:	7050408-0030\BA	Salário Base:	1.725,88	Tipo de Salário:	Mensalista			
Evento		Referência	Tipo	Provento		Desconto		
1	SALARIO BASE	220,00	hora(s)	1.725,88				A
112	SALARIO FAMILIA	2,00	cota(s)	135,08				A
506	ABONO CCT		R\$	235,00				I
66	LIQUIDO DE ADIANTAMENTO QUINZENAL	100,00%				690,35		A
108	INSS	7,76%				152,15		A
187	VALE ALIMENTAÇÃO C/R VINCULADA AO PAT	5,00%				29,23		A
446	TAXA ASSISTENCIAL	1,50%				25,89		A
				2.095,96		897,62		
		Base INSS	Base FGTS	FGTS	Base IRRF	<b>Líquido:</b>		1.198,34
Anotação		1.960,88	1.960,88	156,87	0,00			



# Folha Analítica

Empresa: GLOBAL CONSTRUÇÕES SERVIÇOS E MANUTENÇÕES LTDA  
 Estabelecimento: Matriz  
 CNPJ/CEI: 23694541000162

Emissão: 30/03/2026 14:13  
 Usuário: SETOR PESSOAL

## março/2026

Colaborador:	970	<b>RONIEL MOTA MONTEIRO</b>			Admissão:	02/02/2026	Matricula:	970
Cargo:	717020	AJUDANTE COMUM			Situação:	Ativo		
CTPS:	\BA	Salário Base:	1.654,08	Tipo de Salário:	Mensalista			
Evento		Referência	Tipo	Provento		Desconto		
1	SALARIO BASE	220,00	hora(s)	1.654,08				A
112	SALARIO FAMILIA	2,00	cota(s)	135,08				A
506	ABONO CCT		R\$	95,00				I
66	LIQUIDO DE ADIANTAMENTO QUINZENAL	100,00%				661,63		A
108	INSS	7,61%				133,09		A
187	VALE ALIMENTAÇÃO C/R VINCULADA AO PAT	5,00%				29,23		A
446	TAXA ASSISTENCIAL	1,50%				24,81		A
				1.884,16		848,76		
				Base INSS	Base FGTS	FGTS	Base IRRF	<b>Líquido:</b> 1.035,40
Anotação		1.749,08	1.749,08	139,93	0,00			

Colaborador:	944	<b>SAMUEL ANDRADE SOARES</b>			Admissão:	26/01/2026	Matricula:	944
Cargo:	717020	AJUDANTE COMUM			Situação:	Rescisão 11/03/2026		
CTPS:	9831-0040\BA	Salário Base:	1.621,00	Tipo de Salário:	Mensalista			
Evento		Referência	Tipo	Provento		Desconto		
149	SALDO DE SALARIO	11,00	dias(s)	594,37				A
150	13º SALARIO RESCISAO	1,00	avo(s)	135,08				A
152	FERIAS PROPORCIONAIS	1,00	avo(s)	135,08				A
158	1/3 FERIAS PROPORCIONAIS RESCISAO	3,00	avo(s)	45,03				A
108	INSS	7,50%				44,57		A
156	INSS 13º SALARIO	7,50%				10,13		A
162	LIQUIDO DE RESCISAO		R\$	477,73				A
187	VALE ALIMENTAÇÃO C/R VINCULADA AO PAT	5,00%				10,23		A
336	DEVOLUCAO DE VALE REFEIÇÃO		R\$	357,98				I
446	TAXA ASSISTENCIAL	1,50%		8,92				A
				909,56		909,56		
				Base INSS	Base FGTS	FGTS	Base IRRF	<b>Líquido:</b> 0,00
Anotação		729,45	729,45	58,36	0,00			

Colaborador:	59	<b>UBIRATAN DE JESUS SANTOS</b>			Admissão:	02/05/2025	Matricula:	59
Cargo:	992205	ENCARREGADO GERAL			Situação:	Ativo		
CTPS:	0226855-0050\BA	Salário Base:	3.965,68	Tipo de Salário:	Mensalista			
Evento		Referência	Tipo	Provento		Desconto		
1	SALARIO BASE	220,00	hora(s)	3.965,68				A
506	ABONO CCT		R\$	400,00				I
66	LIQUIDO DE ADIANTAMENTO QUINZENAL	100,00%				1.586,27		A
108	INSS	9,45%				412,69		A
187	VALE ALIMENTAÇÃO C/R VINCULADA AO PAT	5,00%				28,13		A
446	TAXA ASSISTENCIAL	1,50%				59,49		A
				4.365,68		2.086,58		
				Base INSS	Base FGTS	FGTS	Base IRRF	<b>Líquido:</b> 2.279,10
Anotação		4.365,68	4.365,68	349,25	0,00			



# Folha Analítica

Empresa: GLOBAL CONSTRUÇÕES SERVIÇOS E MANUTENÇÕES LTDA  
 Estabelecimento: Matriz  
 CNPJ/CEI: 23694541000162

Emissão: 30/03/2026 14:13  
 Usuário: SETOR PESSOAL

## março/2026

Colaborador : 992	<b>UELITON DOS SANTOS SILVA</b>				Admissão: 02/03/2026	Matricula: 992
Cargo: 992205	ENCARREGADO GERAL				Situação: Ativo	
CTPS: 0250201-9508\BA	Salário Base: 3.965,68		Tipo de Salário: Mensalista			
Evento		Referência	Tipo	Provento	Desconto	
1	SALARIO BASE	213,00	hora(s)	3.839,50		A
66	LIQUIDO DE ADIANTAMENTO QUINZENAL	100,00%			1.535,10	A
108	INSS	9,10%			349,32	A
187	VALE ALIMENTAÇÃO C/R VINCULADA AO PAT	5,00%			28,13	A
446	TAXA ASSISTENCIAL	1,50%			57,57	A
				3.839,50	1.970,12	
				<b>Líquido:</b>		1.869,38
Anotação		Base INSS	Base FGTS	FGTS	Base IRRF	
		3.839,50	3.839,50	307,16	0,00	

Colaborador : 976	<b>VALCI SILVA BRITO</b>				Admissão: 02/02/2026	Matricula: 976
Cargo: 717020	AJUDANTE PRATICO				Situação: Ativo	
CTPS: 0692793-8524\BA	Salário Base: 1.725,88		Tipo de Salário: Mensalista			
Evento		Referência	Tipo	Provento	Desconto	
1	SALARIO BASE	220,00	hora(s)	1.725,88		A
112	SALARIO FAMILIA	2,00	cota(s)	135,08		A
506	ABONO CCT		R\$	235,00		I
66	LIQUIDO DE ADIANTAMENTO QUINZENAL	100,00%			690,35	A
108	INSS	7,76%			152,15	A
187	VALE ALIMENTAÇÃO C/R VINCULADA AO PAT	5,00%			29,23	A
446	TAXA ASSISTENCIAL	1,50%			25,89	A
				2.095,96	897,62	
				<b>Líquido:</b>		1.198,34
Anotação		Base INSS	Base FGTS	FGTS	Base IRRF	
		1.960,88	1.960,88	156,87	0,00	

Colaborador : 845	<b>VICENTE DA SILVA</b>				Admissão: 01/08/2025	Matricula: 845
Cargo: 715210	PEDREIRO				Situação: Rescisão 02/03/2026	
CTPS: 42246-00066\BA	Salário Base: 2.455,70		Tipo de Salário: Mensalista			
Evento		Referência	Tipo	Provento	Desconto	
147	AVISO PREVIO INDENIZADO PELO EMPREGADOR	30,00	dias(s)	2.455,70		A
149	SALDO DE SALARIO	2,00	dias(s)	163,71		A
150	13º SALARIO RESCISAO	2,00	avo(s)	409,28		A
151	13º SALARIO REF. AVISO INDENIZADO	1,00	avo(s)	204,64		A
152	FERIAS PROPORCIONAIS	7,00	avo(s)	1.432,49		A
158	1/3 FERIAS PROPORCIONAIS RESCISAO	3,00	avo(s)	545,71		A
317	FERIAS PROPORCIONAIS INDENIZADA	1,00	avo(s)	204,64		A
108	INSS	7,49%			12,27	A
156	INSS 13º SALARIO	7,50%			46,04	A
162	LIQUIDO DE RESCISAO		R\$		4.817,15	A
187	VALE ALIMENTAÇÃO C/R VINCULADA AO PAT	5,00%			1,28	A
336	DEVOLUCAO DE VALE REFEIÇÃO		R\$		536,97	I
446	TAXA ASSISTENCIAL	1,50%			2,46	A
				5.416,17	5.416,17	
				<b>Líquido:</b>		0,00
Anotação		Base INSS	Base FGTS	FGTS	Base IRRF	
		777,63	572,99	45,84	0,00	



# Folha Analítica

Empresa: GLOBAL CONSTRUÇÕES SERVIÇOS E MANUTENÇÕES LTDA  
 Estabelecimento: Matriz  
 CNPJ/CEI: 23694541000162

Emissão: 30/03/2026 14:13  
 Usuário: SETOR PESSOAL

## março/2026

Colaborador : 46	<b>WALES COSTA CRUZ</b>				Admissão: 19/08/2024	Matricula: 46
Cargo: 717020	SERVENTE COMUM				Situação: Ativo	
CTPS: 6963995-0030\SE	Salário Base: 1.654,08		Tipo de Salário: Mensalista			
Evento		Referência	Tipo	Provento	Desconto	
1	SALARIO BASE	220,00	hora(s)	1.654,08		A
			R\$	95,00		I
506	ABONO CCT				661,63	A
66	LIQUIDO DE ADIANTAMENTO QUINZENAL	100,00%			133,09	A
108	INSS	7,61%			28,13	A
187	VALE ALIMENTAÇÃO C/R VINCULADA AO PAT	5,00%			24,81	A
446	TAXA ASSISTENCIAL	1,50%				A
				1.749,08	847,66	
				<b>Líquido:</b>		901,42
Anotação		Base INSS	Base FGTS	FGTS	Base IRRF	
		1.749,08	1.749,08	139,93	0,00	

Colaborador : 824	<b>WENDEL DE JESUS SANTOS</b>				Admissão: 16/07/2025	Matricula: 824
Cargo: 717020	SERVENTE COMUM				Situação: Ativo	
CTPS: 8649810-3574\BA	Salário Base: 1.654,08		Tipo de Salário: Mensalista			
Evento		Referência	Tipo	Provento	Desconto	
1	SALARIO BASE	220,00	hora(s)	1.654,08		A
			R\$	95,00		I
506	ABONO CCT				661,63	A
66	LIQUIDO DE ADIANTAMENTO QUINZENAL	100,00%			133,09	A
108	INSS	7,61%			28,13	A
187	VALE ALIMENTAÇÃO C/R VINCULADA AO PAT	5,00%			24,81	A
446	TAXA ASSISTENCIAL	1,50%				A
				1.749,08	847,66	
				<b>Líquido:</b>		901,42
Anotação		Base INSS	Base FGTS	FGTS	Base IRRF	
		1.749,08	1.749,08	139,93	0,00	



Empresa: GLOBAL CONSTRUÇÕES SERVIÇOS E MANUTENÇÕES LTDA  
 Estabelecimento: Matriz  
 CNPJ/CEI: 23694541000162

Emissão: 30/03/2026 14:13  
 Usuário: SETOR PESSOAL

março/2026

Resumo agrupado dos eventos

Evento		Provento	Desconto				
1	SALARIO BASE	128.881,02					
112	SALARIO FAMILIA	992,84					
506	ABONO CCT	11.060,00					
147	AVISO PREVIO INDENIZADO PELO EMPREGADOR	14.185,22					
149	SALDO DE SALARIO	9.056,23					
150	13º SALARIO RESCISAO	3.300,30					
151	13º SALARIO REF. AVISO INDENIZADO	1.168,58					
152	FERIAS PROPORCIONAIS	8.954,16					
158	1/3 FERIAS PROPORCIONAIS RESCISAO	3.374,25					
317	FERIAS PROPORCIONAIS INDENIZADA	1.168,58					
66	LIQUIDO DE ADIANTAMENTO QUINZENAL		54.546,66				
108	INSS		12.245,85				
187	VALE ALIMENTAÇÃO C/R VINCULADA AO PAT		1.604,20				
446	TAXA ASSISTENCIAL		1.931,20				
117	FALTA INJUSTIFICADA		243,96				
156	INSS 13º SALARIO		335,14				
162	LIQUIDO DE RESCISAO		34.486,97				
336	DEVOLUCAO DE VALE REFEIÇÃO		2.224,59				
107	VALE TRANSPORTE		304,95				
4025	EMPRESTIMO CONSIGNADO FGTS C\R 01		1.293,90				
513	EMPRESTIMO CONSIGNADO MP1292/25 C\R 03		905,32				
4029	EMPRESTIMO CONSIGNADO FGTS C\R 02		1.113,31				
Ocorrências no Mês		182.141,18	111.236,05				
Ativos	Férias	Rescisões	Doentes	Lactantes	Outros	<b>Líquido:</b>	70.905,13
63	0	7	0	0	1		

Informações complementares do resumo

FGTS Mensal	11.403,49	Valor total base de INSS	153.222,17
FGTS de Rescisão	2.197,31	DARF - Segurados	12.580,99
Base do FGTS 2%	0,00	Valor Base do INSS Patronal	153.222,17
Total base FGTS 2% na rescisão	0,00	DARF (Empresa) 20,000%	30.644,43
Base do FGTS 8%	142.544,07	DARF (R.A.T. = 3,000%) e (F.A.P. = 1,4951%)	6.872,47
Base FGTS 8% na Rescisão	27.466,37	DARF - Terceiros Autônomos FPAS 620 2.5% fixo)	0,00
Valor total de sócios	0,00	DARF (TERCEIROS) 5,800%	8.886,89
Valor total de autônomos	0,00	DARF (AUTONOMO) 20,000%	0,00
Valor total do INSS recolhido	12.580,99	DARF (SÓCIO) 20,000%	0,00
Total salário maternidade(inss)	0,00	DARF - Salário Família	992,84
Total salário maternidade(empregador)	0,00	DARF - Retenção do Tomador	0,00
Base de IRRF	153.466,13	Compensação	0,00
Rat Agente Nocivo 12% - Ocorrência 02	0,00	DARF - Valor a pagar	57.991,94
Rat Agente Nocivo 09% - Ocorrência 03	0,00		
Rat Agente Nocivo 06% - Ocorrência 04	0,00		
Rat Agente Nocivo 12% - Ocorrência 06	0,00		
Rat Agente Nocivo 09% -Ocorrência 07	0,00		
Rat Agente Nocivo 06% - Ocorrência 08	0,00		



Pagar este documento até

**20/04/2026**

às 21:59:59 (Brasília)

Valor a recolher

**4.496,71**

CPF/CNPJ do Empregador  
23.694.541

Nome/Razão Social do Empregador  
GLOBAL CONSTRUCOES SERVICOS E MANUTENCOES LTDA

Núm. de Pág.  
1

Identificador  
0126040831190308-6

Tag  
08/04/2026 15:40

## Composição do Documento

### Informações de recolhimentos do FGTS

Competência	Quantidade Trabalhadores	FGTS Mensal	FGTS Rescisório	Indenização Compensatória	Encargos FGTS	Total
03/2026	20	3.822,27	0,00	0,00	0,00	3.822,27
<b>Total FGTS:</b>		<b>3.822,27</b>	<b>0,00</b>	<b>0,00</b>	<b>0,00</b>	<b>3.822,27</b>

### Informações de recolhimentos do Consignado

Competência	Consignado	Encargos Consignado	Total
03/2026	674,44	0,00	674,44
<b>Total Consignado:</b>	<b>674,44</b>	<b>0,00</b>	<b>674,44</b>

**Total da Guia: 4.496,71**

### Observações

Data de geração da Guia: 08/04/2026 às 15:45:56 - Página 1/1  
O detalhamento da guia pode ser consultado através do endereço <https://fgtsdigital.sistema.gov.br>



## Informações de Pagamento



17/04/2026 - 09:15  
Pix em andamento



17/04/2026 - 09:15  
**Pix realizado**

### Beneficiário final

CEF MATRIZ

**Banco:** 00360305 - CAIXA ECONOMICA FEDERAL

Data e hora da transação

**sexta-feira, 17 de abril de 2026 às 09:15**

CPF/CNPJ

**00.360.305/0001-04**

Chave

**c75e4ec6-9881-4240-a2f3-3672b7fe56c1**

Valor do documento

**R\$ 4.496,71**

ID da transação

**E318724952026041712142BlQfIXDKcp**

Código de Autenticação

**01KPDNVGC3ESVZ03R48NW7DRNQ**

Identificação no extrato

**205cc80c2b8046c49b0aa5a145854d61**

### Conta de origem

GRUPO GLOBAL

**Banco:** BANCO C6 S.A.

**Agência:** \*\*\*\*\*1

**Conta:** \*\*\*\*\*0--9

Em caso de dúvidas ou se precisar de orientações, acesse o chat no app ou ligue para os telefones abaixo. Você deverá informar o ID da transação que aparece nesse comprovante.

Central de Relacionamento - segunda a sexta (exceto feriados): 8h às 23h

Capitais e regiões metropolitanas

 3003 6116

Demais regiões

 0800 660 6116

SAC (reclamações, cancelamentos, dúvidas, informações e sugestões) – atendimento 24h

 0800 660 0060



Ouvidoria  
Segunda à sexta, exceto feriados, das 9h às 18h.

 0800 660 6060

